

DETALHAMENTO ESCADA  
PLANTA BAIXA

---

ESCALA 1 : 25

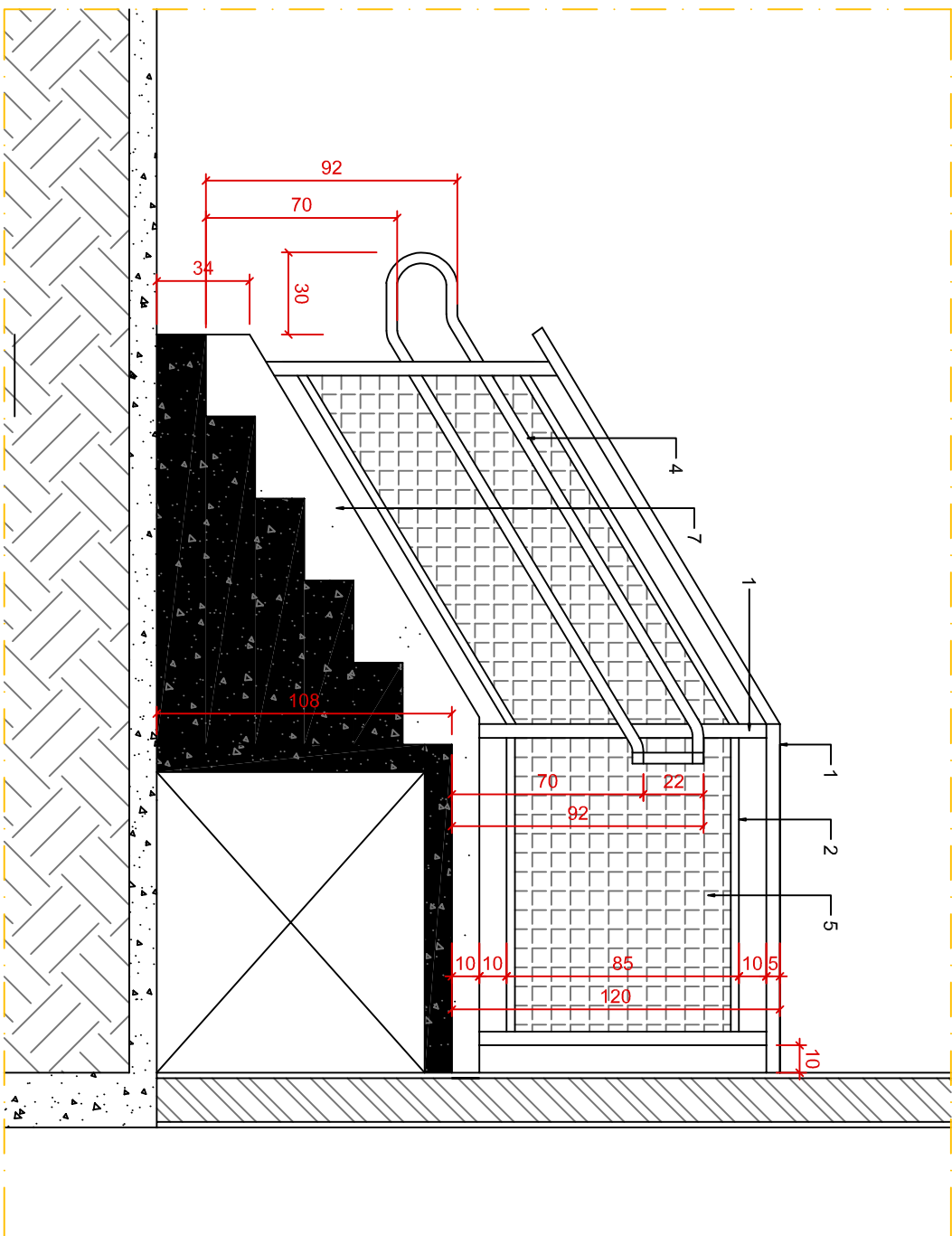

DETALHAMENTO ESCADA  
CORTE AA

---

ESCALA 1 : 25

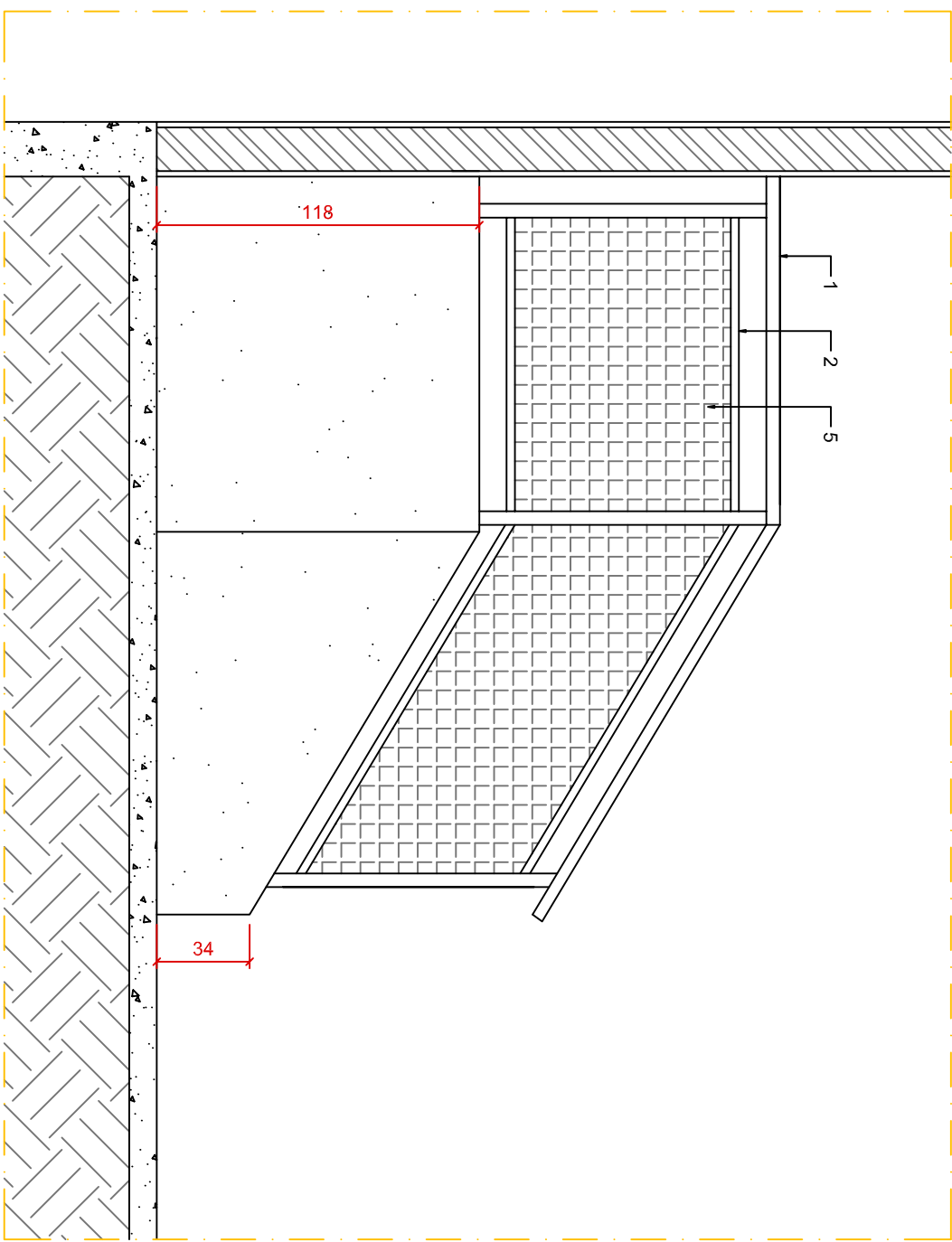

DETALHAMENTO ESCADA  
VISTA 01

---

ESCALA 1 : 25

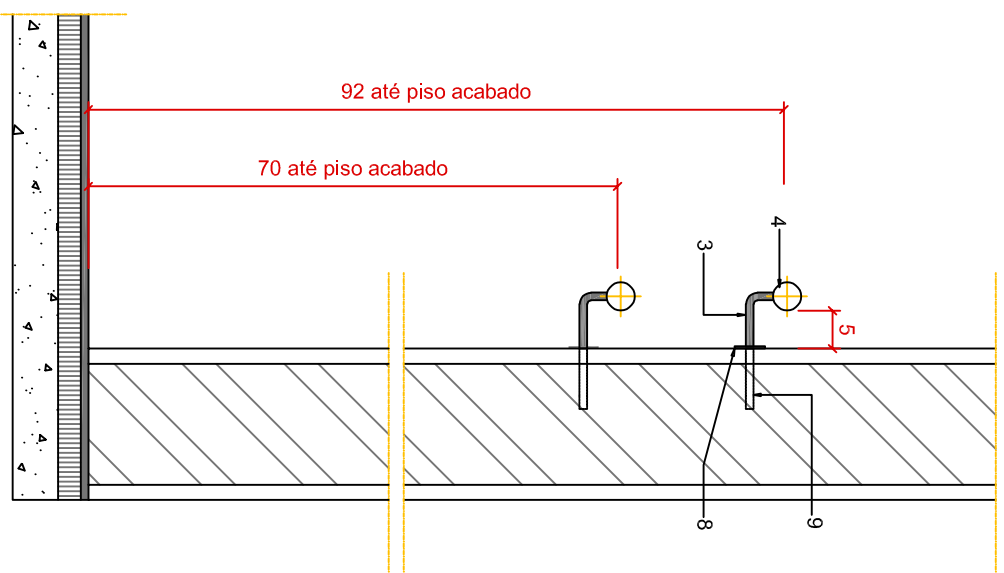

DETALHE DE FIXAÇÃO  
CORRIMÃO NA PAREDE

ESCALA 1 : 10

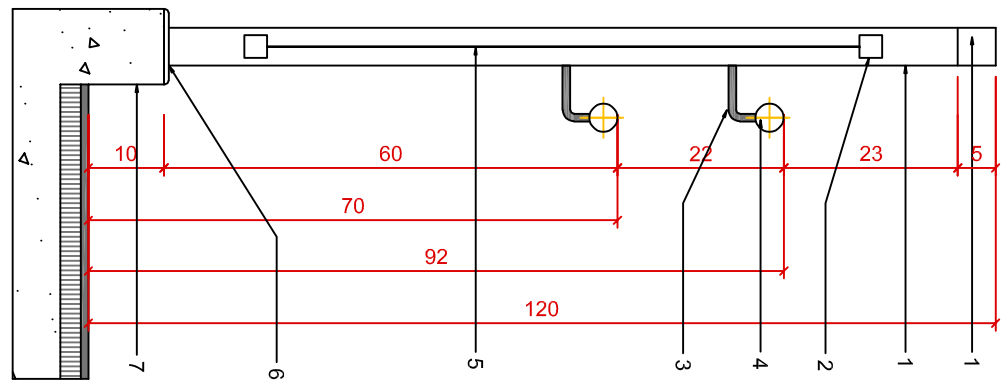

DETALHE GUARDA-CORPO/CORRIMÃO  
SEÇÃO TRANSVERSAL

ESCALA 1 : 10

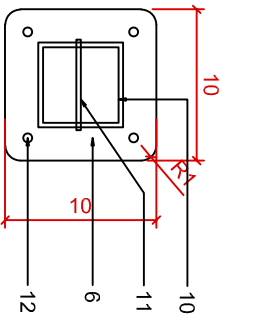

**DETALHAMENTO RAMPAS  
BASE FIXAÇÃO ESTRUTURA**

ESCALA 1:5

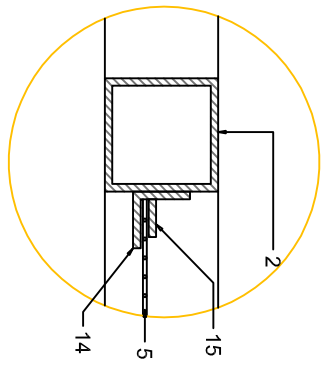

DETALHAMENTO RAMPAS  
DETALHE 01

---

ESCALA 1:2

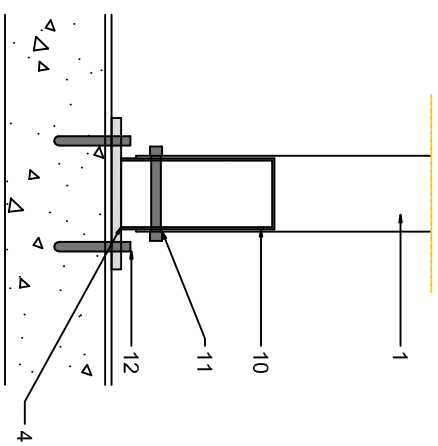

DETALHAMENTO RAMPAS  
FIXAÇÃO ESTRUTURA

ESCALA 1:5

ITEM	DESCRIÇÃO
01	MONTANTE EM TUBO DE AÇO GALVANIZADO Ø40x3MM PARA PREVER TRATAMENTO COM FUNDO ANTICORROSIVO, ACABAMENTO EM TINTA ESMALTE SINTÉTICO ACRILADO NA COR PRETA.
02	MONTANTE EM TUBO DE AÇO GALVANIZADO Ø30x3MM PARA PREVER TRATAMENTO COM FUNDO ANTICORROSIVO, ACABAMENTO EM TINTA ESMALTE SINTÉTICO ACRILADO NA COR PRETA.
03	PEÇA DE LIGAÇÃO EM FERRO MACIO Ø 3", ACABAMENTO EM TINTA ESMALTE SINTÉTICO ACRILADO NA COR PRETA.
04	CORRIMÃO EM TUBO DE AÇO GALVANIZADO Ø 1 1/2" #16, PREVER TRATAMENTO COM FUNDO ANTICORROSIVO, ACABAMENTO EM TINTA ESMALTE SINTÉTICO ACRILADO NA COR PRETA.
05	TRAVESSA DE AÇO GALVANIZADO 1,2" Ø3CM #12, ACABAMENTO EM TINTA ESMALTE SINTÉTICO ACRILADO NA COR PRETA.
06	BARRA DE AÇO GALVANIZADO 1" x 1" COM 10X10 E 10X15 ARREDONDADOS, ACABAMENTO EM TINTA ESMALTE SINTÉTICO ACRILADO NA COR PRETA.
07	GUIA DE GALVANIZADO COM 10CM DE LARGURA E 1/2" DE ALTURA.
08	PLAQUE DE AÇO PARA ACABAMENTO JUNTO A PAREDE, ANEL COM Ø EXTERNO DE 40MM E 1MM COLOCADO NA PAREDE COM COLA ESTRUTURAL.
09	CHUMADOR:
10	ESPERA EM AÇO GALVANIZADO PARA FIXAÇÃO DA ESTRUTURA.
11	PARAFUSO DE ESPERA.
12	FIXAÇÃO COM PARAFUSO CHUMADOR.
13	CHAPA EM AÇO GALVANIZADO 3" x 10" COM QUINAS ARREDONDADAS.
14	CANTONEIRA EM AÇO GALVANIZADO 3" x 3" COM PUNHEIRA, ACABAMENTO EM TINTA ESMALTE SINTÉTICO ACRILADO NA COR PRETA.
15	BARRA CHATA EM AÇO GALVANIZADO 3" x 1", ACABAMENTO EM TINTA ESMALTE SINTÉTICO ACRILADO NA COR PRETA.

ITEM	DESCRIÇÃO
01	PISO EM CERMÂMICA 45x45 CM EXISTENTE - RECOMPOR SE NECESSÁRIO
02	PISO EM MARMORETE EXISTENTE - RECOMPOR SE NECESSÁRIO
03	PISO EM ARDOISA EXISTENTE - RECOMPOR SE NECESSÁRIO
04	PISO EM CIMENTO EXISTENTE - RECOMPOR SE NECESSÁRIO
05	PISO EM GRANITO CINZA ANDORINHA
06	PISO DEBENTANTE 40x40cm
07	CONCRETO MOLDADO IN LOCO COM ACABAMENTO VASSOURADO
08	PISO EM CONCRETO PINTADO COM TINTA EPOXI
09	RODAPÊ EM CERMÂMICA 10x10cm EXISTENTE - RECOMPOR SE NECESSÁRIO
10	RODAPÊ EM CERMÂMICA 10x10cm EXISTENTE - RECOMPOR SE NECESSÁRIO
11	PAREDE COM PINTURA ACRILICA ACETINADA DE PRIMEIRA QUALIDADE COM BRANCO GELIO. REF.: SIVUNI, CORAL OU SHERWIN WILLIAMS
12	PAREDE EM AZULEJO BRANCO EXISTENTE - RECOMPOR SE NECESSÁRIO
13	PAREDE AZULADA 30x30cm, REFETIFICADO NA COR BRANCO ACETINADO E PINTURA ACRILICA FOSCA DE PRIMEIRA QUALIDADE COM BRANCO NEVE. REF.: SIVUNI, CORAL OU SHERWIN WILLIAMS
14	PAREDE COM REVESTIMENTO EM AZULEJO 30x30cm REFETIFICADO NA COR BRANCO ACETINADO, REF.: PORTINARI, ELIANE, PORTOBELLO.
15	LAE DE TETO COM PINTURA ACRILICA FOSCA DE PRIMEIRA QUALIDADE COM BRANCO NEVE. REF.: SIVUNI, CORAL OU SHERWIN WILLIAMS
16	FORRO DE GESSO COM PINTURA ACRILICA FOSCA DE PRIMEIRA QUALIDADE COM BRANCO NEVE. REF.: SIVUNI, CORAL OU SHERWIN WILLIAMS

## QUADRO PEÇAS E ELEMENTOS

QUADRO PEÇAS E ELEMENTOS	
ITEM	DESCRIÇÃO
01	BACA SANITÁRIA COM CAIXA ACOPLADA NA COR BRANCA, ALTURA 45cm e SUPERFÍCIE SUPERIOR DO ASSENTO h=40cm, REF.: DECA VOGUE PLUS COMFORT
02	LAVATÓRIO COM COLUNA SUSPensa, COR BRANCA, SUPERFÍCIE SUPERIOR h=80cm, REF.: VOGUE PLUS
03	TORNEIRA DE MESA PARA LAVATÓRIO CONFORTO, AJOANHAMENTO POR ALAVANCA, REF.: DECA LINK
04	DUCHA HIGIÊNICA COM REGISTRO DE PRESSÃO
05	PAPELEIRA CROMADA, Eixo h=50cm, REF.: DECA CLEAN
06	DISPENSER PARA SABONETE LÍQUIDO, SUPERFÍCIE INTERIOR h=100cm
07	DISPENSER PARA PAPEL TOALHA, SUPERFÍCIE INTERIOR h=100cm
08	PRATELEIRA CROMADA, DIMENSÃO APROXIMADA 50x10cm, REF.: DECA CLEAN
09	CABIDE CROMADO, h=100cm, REF.: DECA CLEAN
10	ESPelho CRISTAL, PLANO 90 X 80 cm FIXADO ENTRE 80cm e 180cm
11	BOTONEIRA DE ALARME DE EMERGÊNCIA
12	BARRA DE APOIO HORIZONTAL, FIXA, SEÇÃO TRANSVERSAL 40mm, COMPRIMENTO 80cm, h=75cm
13	BARRA DE APOIO HORIZONTAL, FIXA, SEÇÃO TRANSVERSAL 40mm, COMPRIMENTO 80cm, h=80cm
14	BARRA DE APOIO VERTICAL, FIXA, SEÇÃO TRANSVERSAL 40mm, COMPRIMENTO 70cm
15	BARRA DE APOIO HORIZONTAL, EM "V" FIXA, SEÇÃO TRANSVERSAL 40mm, COMPRIMENTO 30cm, h=80cm
16	PORTA 80x210cm, MAÇANETA TIPO ALAVANCA
17	PUXADOR INTERNO PARA PORTA, COMPRIMENTO 40cm
18	REVESTIMENTO RESISTENTE A IMPACTO, ALT=40cm
19	BANCAOA COM TAMPO, RODAPÃO, TESTEIRA E LATERAIS EM GRANITO POLIDO COR A DEFINIR
20	CUBA EM AÇO AITL COM DIMENSÕES APROXIMADAS DE 40X30CM, SIFÃO FLEXÍVEL, REF.: TRANSNATURAL LAINHA DBL
21	TORNEIRA DE MESA CROMADA, COM BICA ALTA E MÓVEL, REF.: DECA FLEX PLUS
22	PURIFICADOR DE ÁGUA APOIADO SOBRE BANCAOA, PREVER PONTO HIDRÁULICO
23	
24	CUBA DE BANHUTR OVAL, 40cm NA COR BRANCA, REF.: DECA LINHA L
25	ESPelho CRISTAL, PLANO 100 X 60 cm FIXADO A 90cm DO PISO ACABADO

## QUADRO DE PORTAS

QUADRO DE PORTAS	
ITEM	DESCRIÇÃO
P01	PORTA DE ABRIR EM MADEIRA 80X210cm PINTADA NA COR GRATE
P02	PORTA DE ABRIR EM MADEIRA 70X210cm PINTADA NA COR GRATE
P03	PORTA DE ABRIR EM MADEIRA 80X210cm PINTADA NA COR GRATE
P04	PORTA DE ABRIR EM MADEIRA ALUMOFUNDADA 80X210cm
P05	PORTA DE ABRIR ACÚSTICA EM MADEIRA 80X210cm PINTADA NA COR GRATE
P06	PORTA DE ABRIR METÁLICA 2 FOLHAS 178X211cm
P07	PORTA DE ABRIR METÁLICA 1 FOLHA 110X215cm
P08	PORTA DE ABRIR METÁLICA 2 FOLHAS 162X240cm
P09	PORTA DE ABRIR EM MADEIRA 80X210cm PINTADA NA COR BRANCO NEVE

TRIBUNAL REGIONAL DO TRABALHO DA 3ª REGIÃO | TRT3

IMÓVEL:	
VARA DO TRABALHO DIAMANTINA	
ENDEREÇO:	MUNICÍPIO:
RUA NÉO AMORIM, 20	DIAMANTINA
RESPONSÁVEL TÉCNICO:	DISCIPLINA:
GENISIA GONTIJO GUIMARÃES	ARQ
ETAPA:	CAD:
PROJETO EXECUTIVO	A 31804-6
	PRINCÍPIA:
	05/07
CONTEÚDO:	DATA:
DETALHAMENTO DA ESCADA E DA COBERTURA DE POLICARBOATO	2025/09/18
ARQUIVO ELETRÔNICO: DMD-4V1T_P01_PJ_EX_ARQ_Cassino-2025_000_FLD0_SING_2025-05-09.dwg	



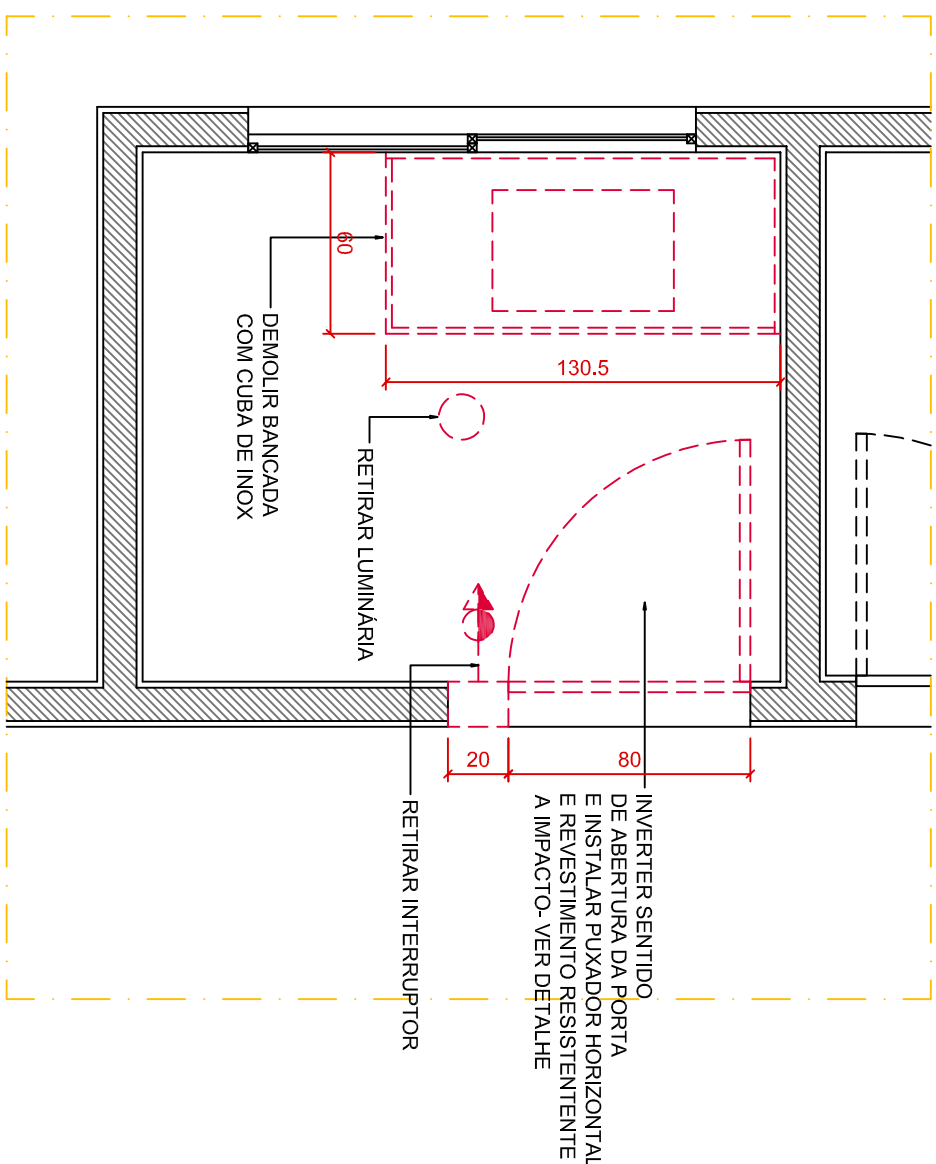

## DETALHAMENTO SANITÁRIO ACESSÍVEL

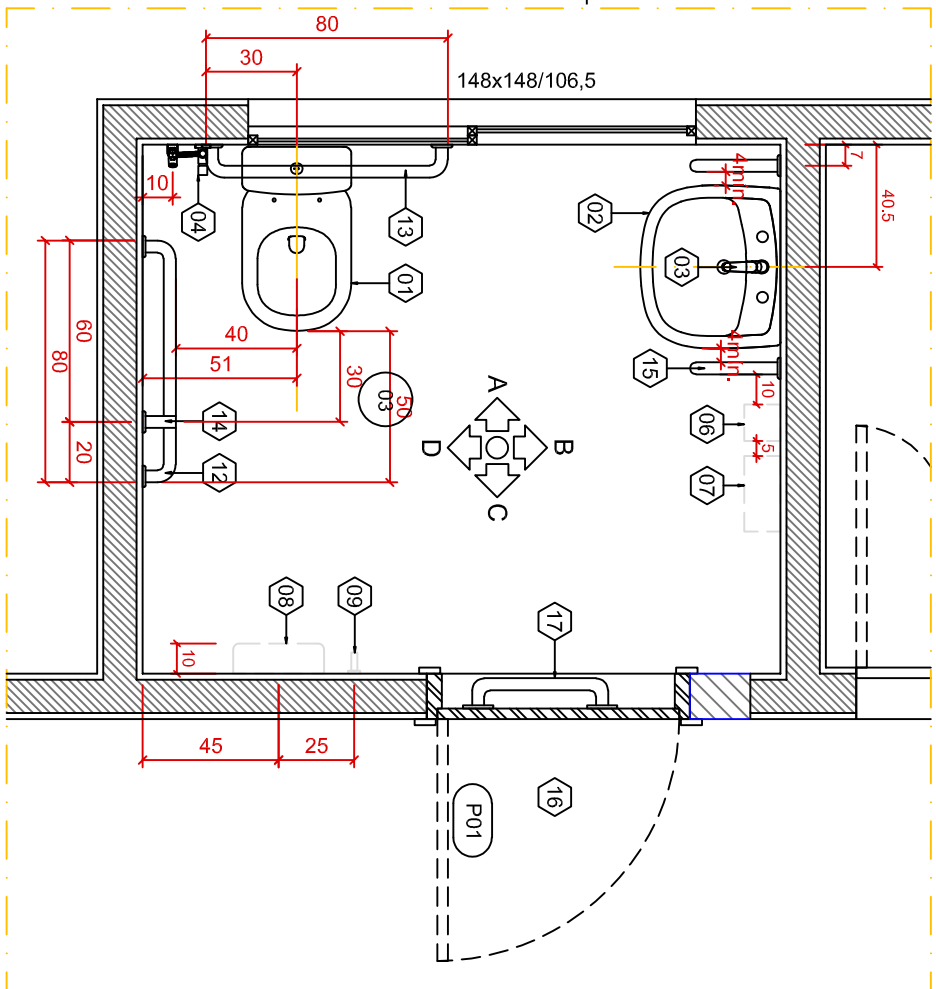

## DETALHAMENTO SANITÁRIO ACESSÍVEL

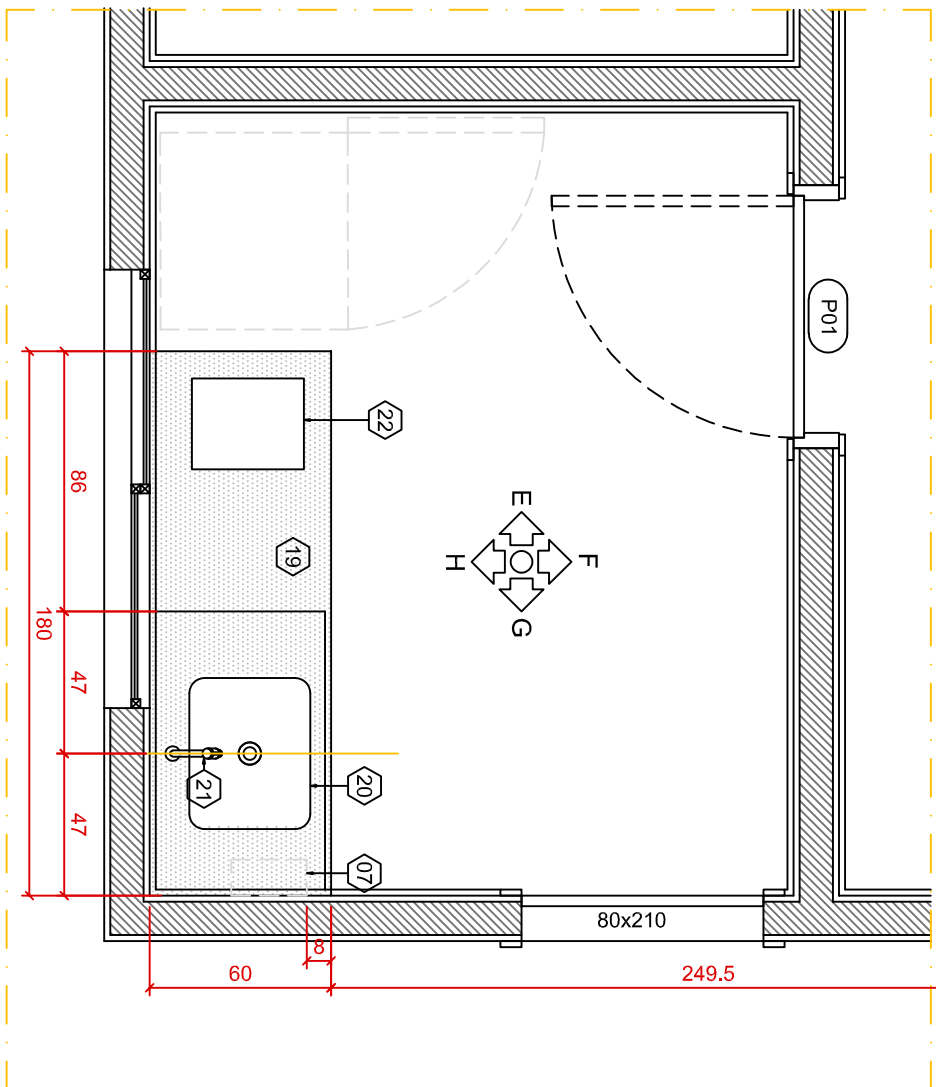

# DETALHAMENTO COPA SECRETARIA

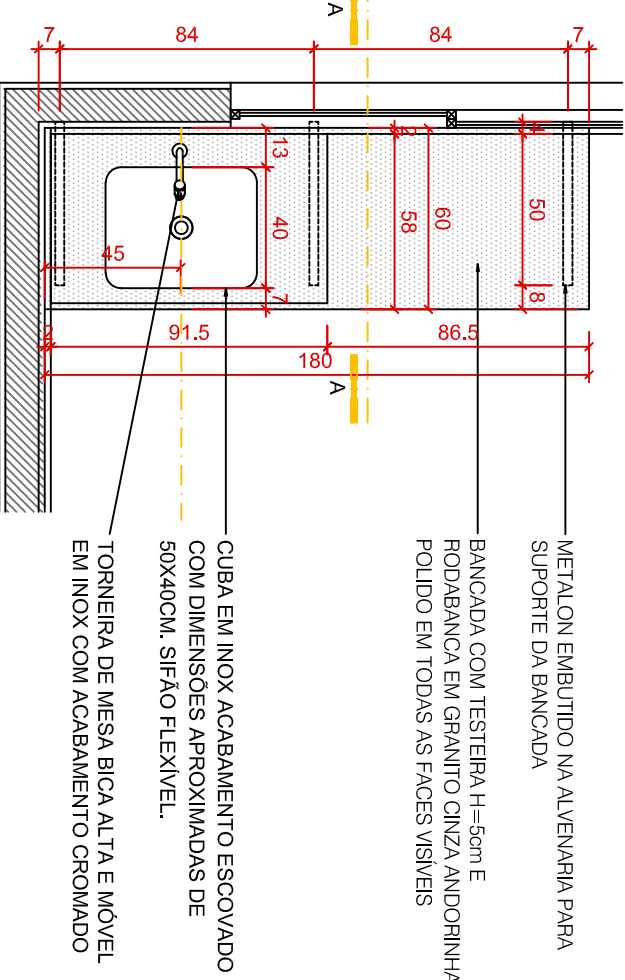

## PLANTA BANCADA

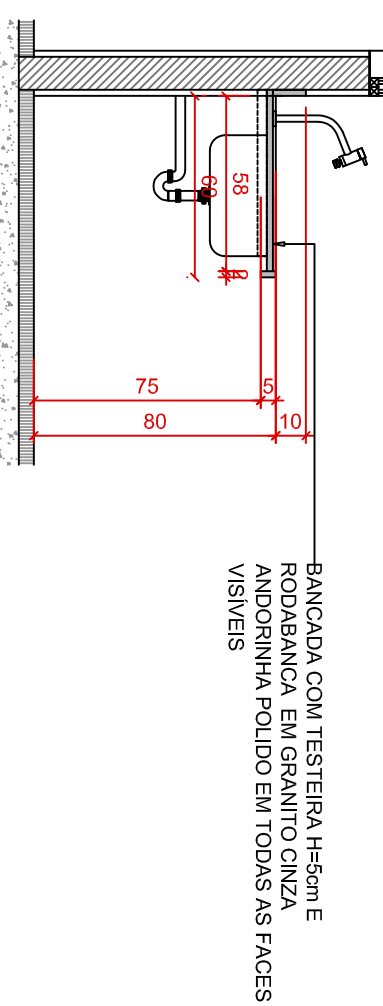

1. *Phragmites australis* (Cav.) Trin. ex Steud.

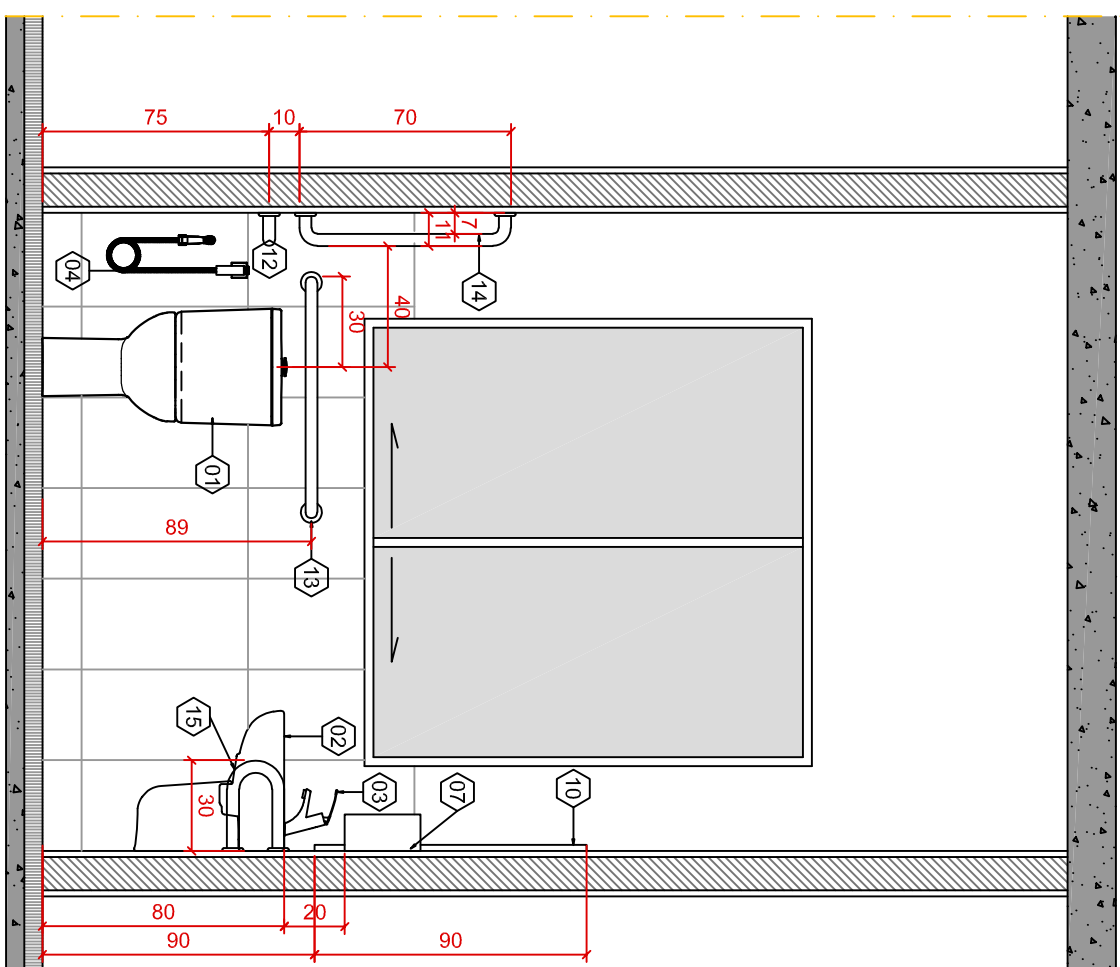

# DETALHAMENTO SANITÁRIO ACESSÍVEL ELEVACÃO A

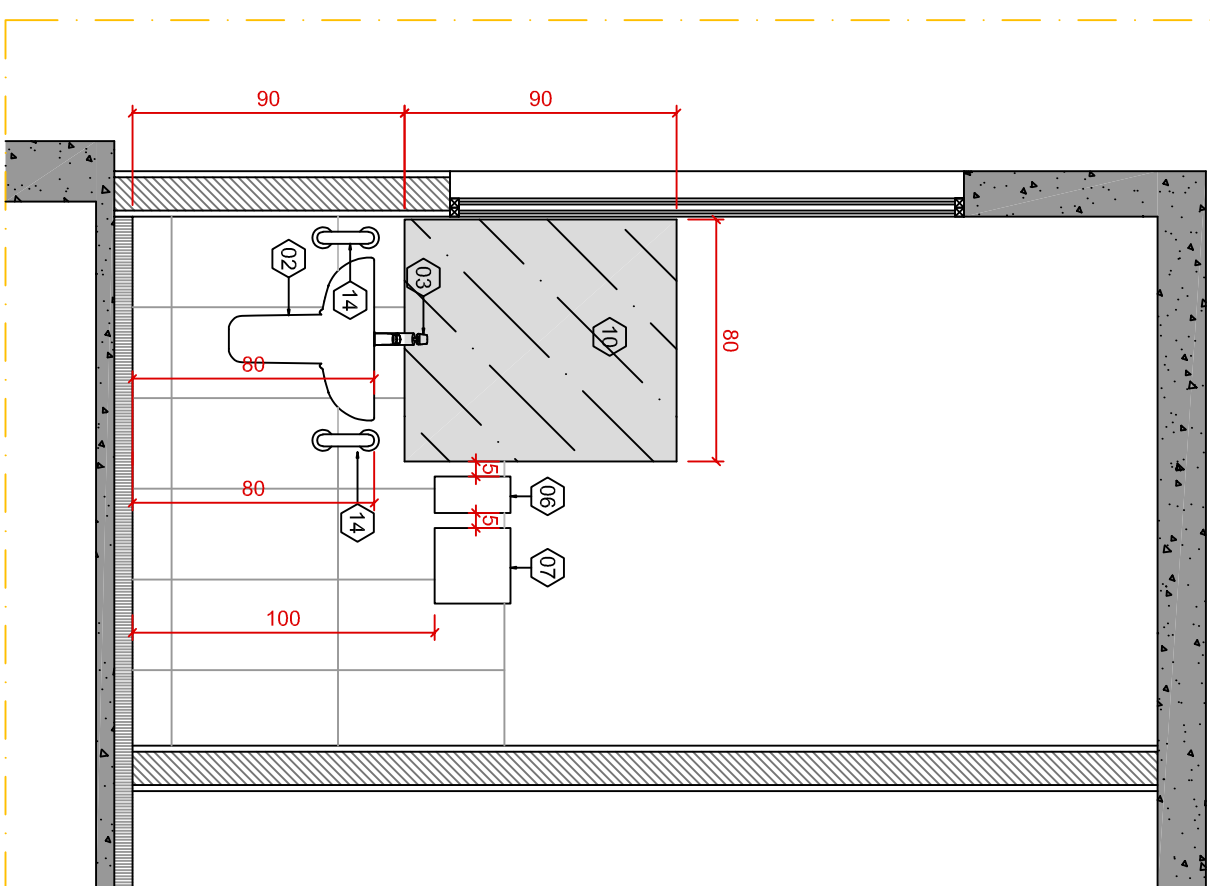

## DETALHAMENTO SANITÁRIO ACESSÍVEL ELEVÇÃO B

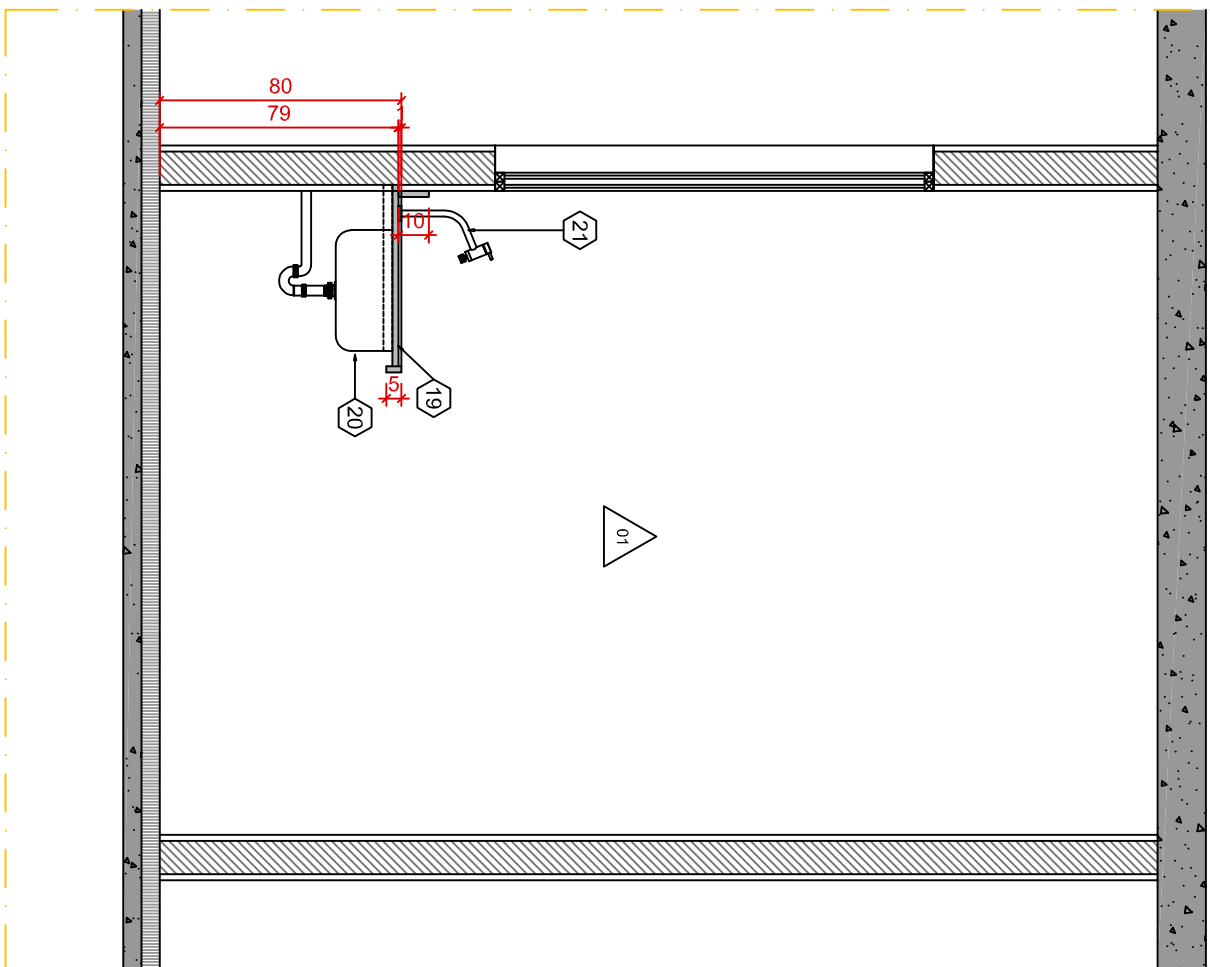

# DETALHAMENTO COPA SECRETARIA ELEVACÃO E

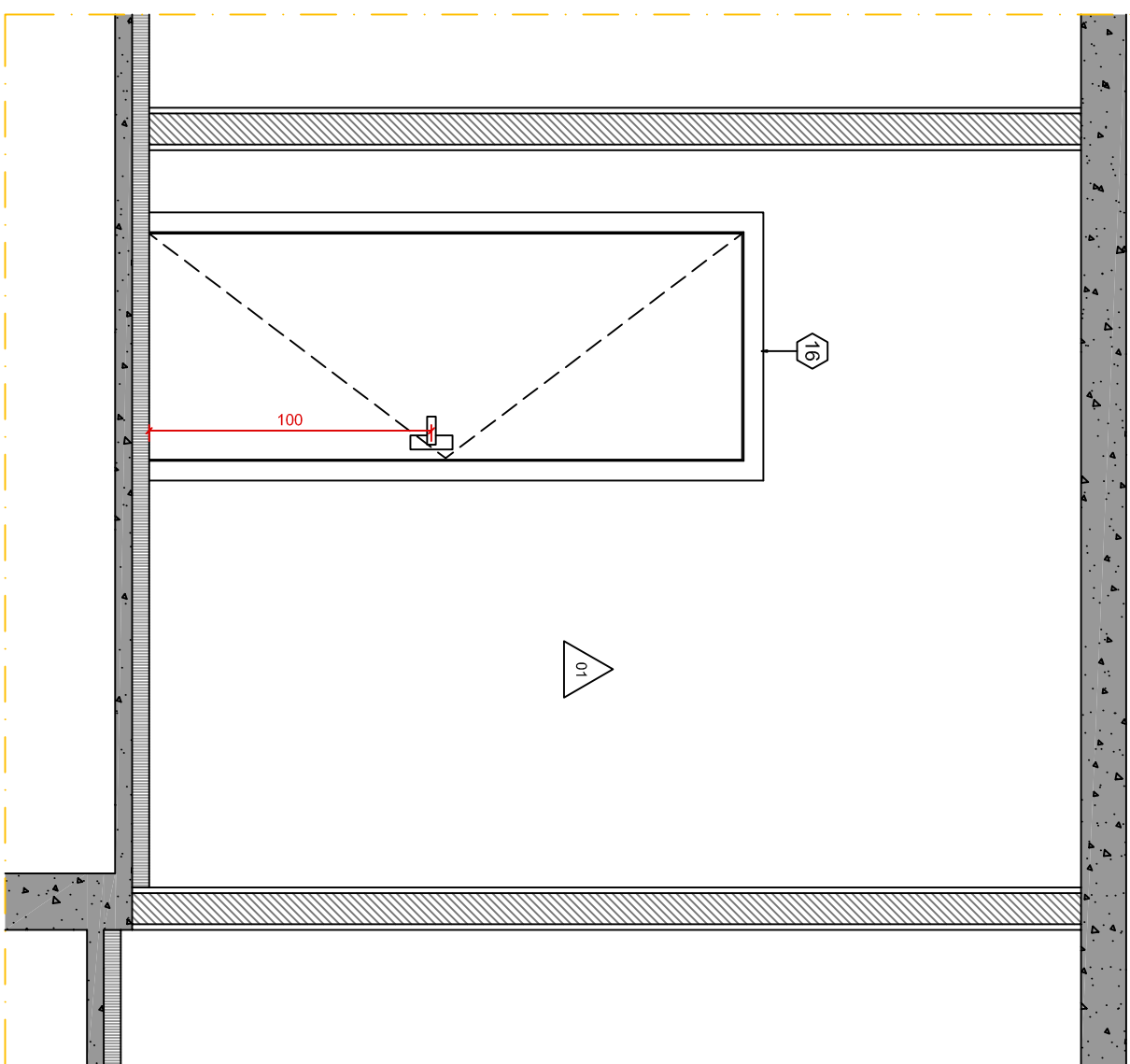

# DETALHAMENTO COPA SECRETARIA ELEVACÃO F

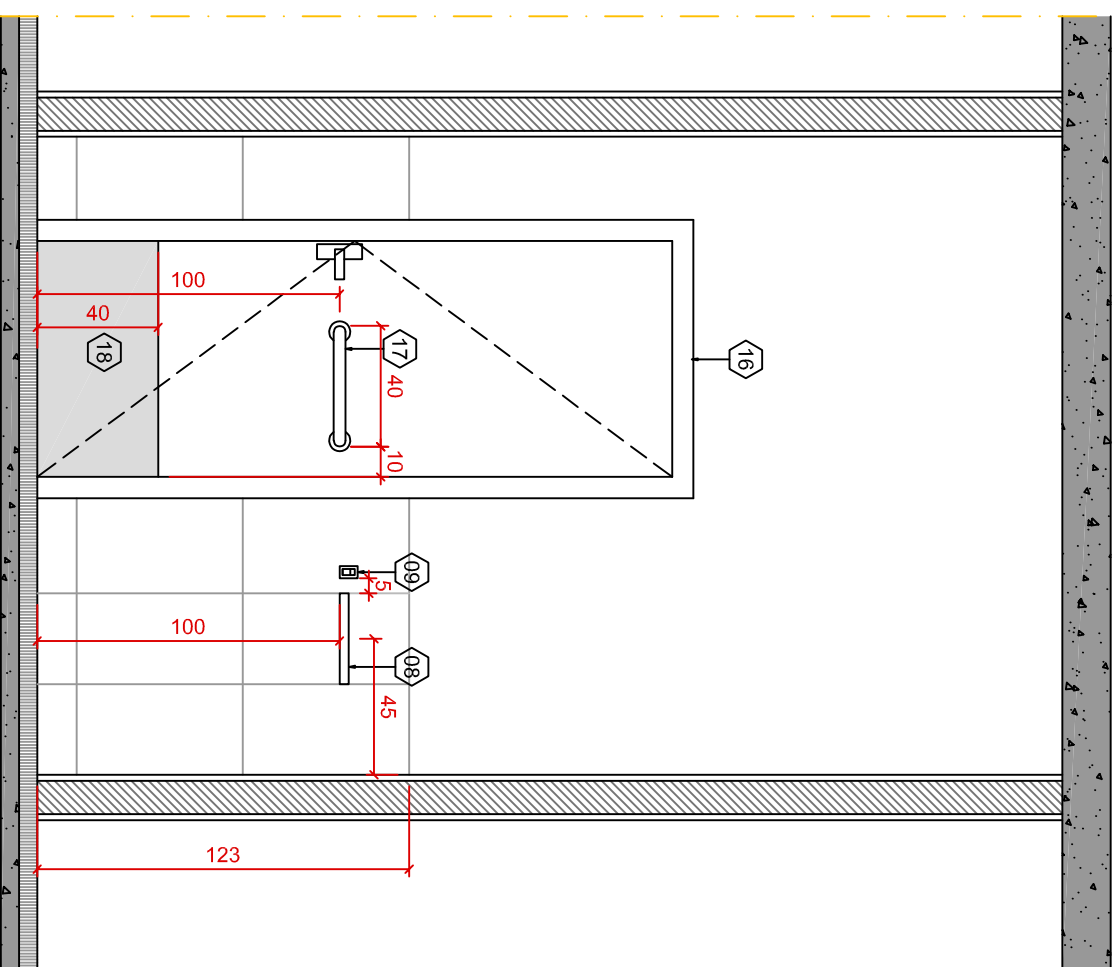

## DETALHAMENTO SANITÁRIO ACESSÍVEL ELEVADO C

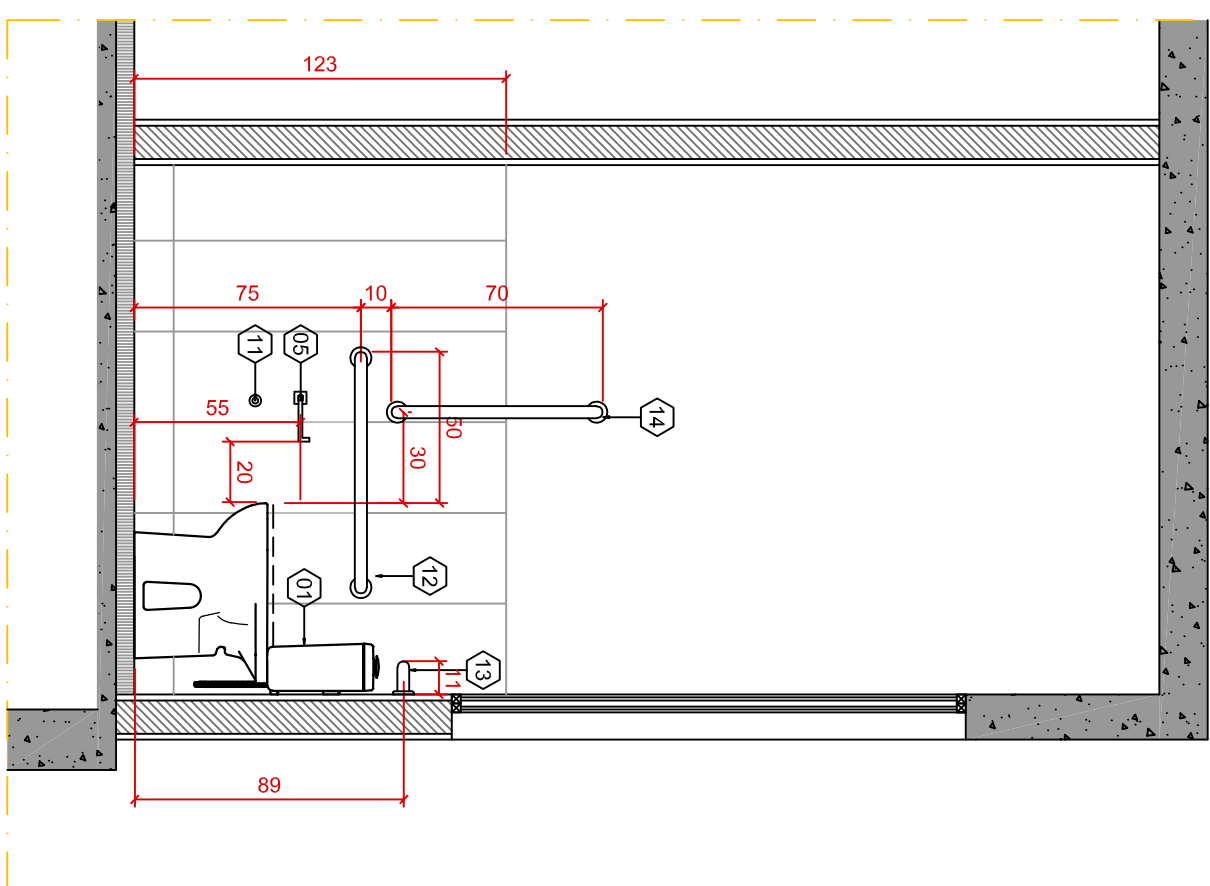

## DETALHAMENTO SANITÁRIO ACESSÍVEL ELEVADO D

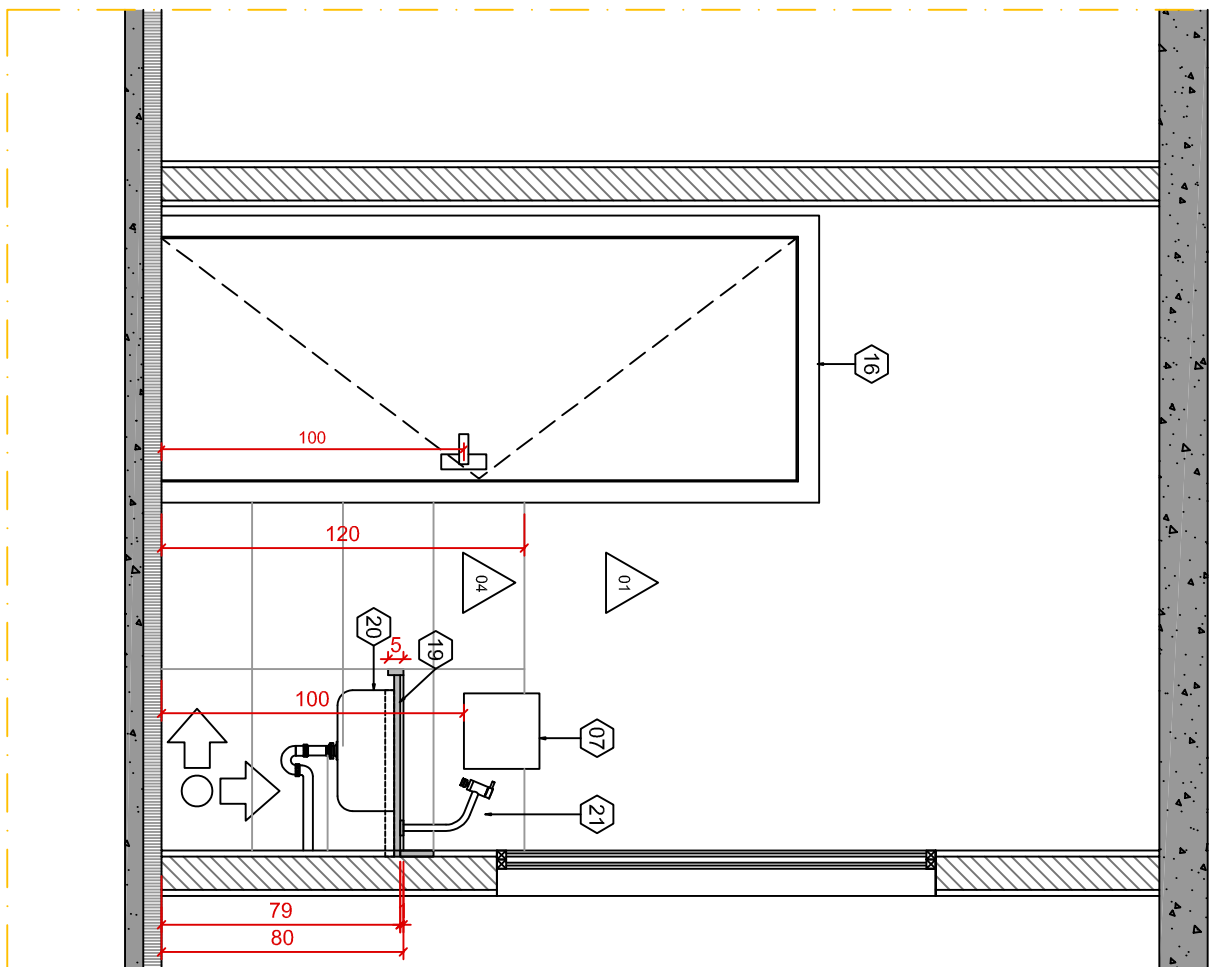

DETA LHAMENTO COPA SECRETARIA  
ELEV AÇÃO G

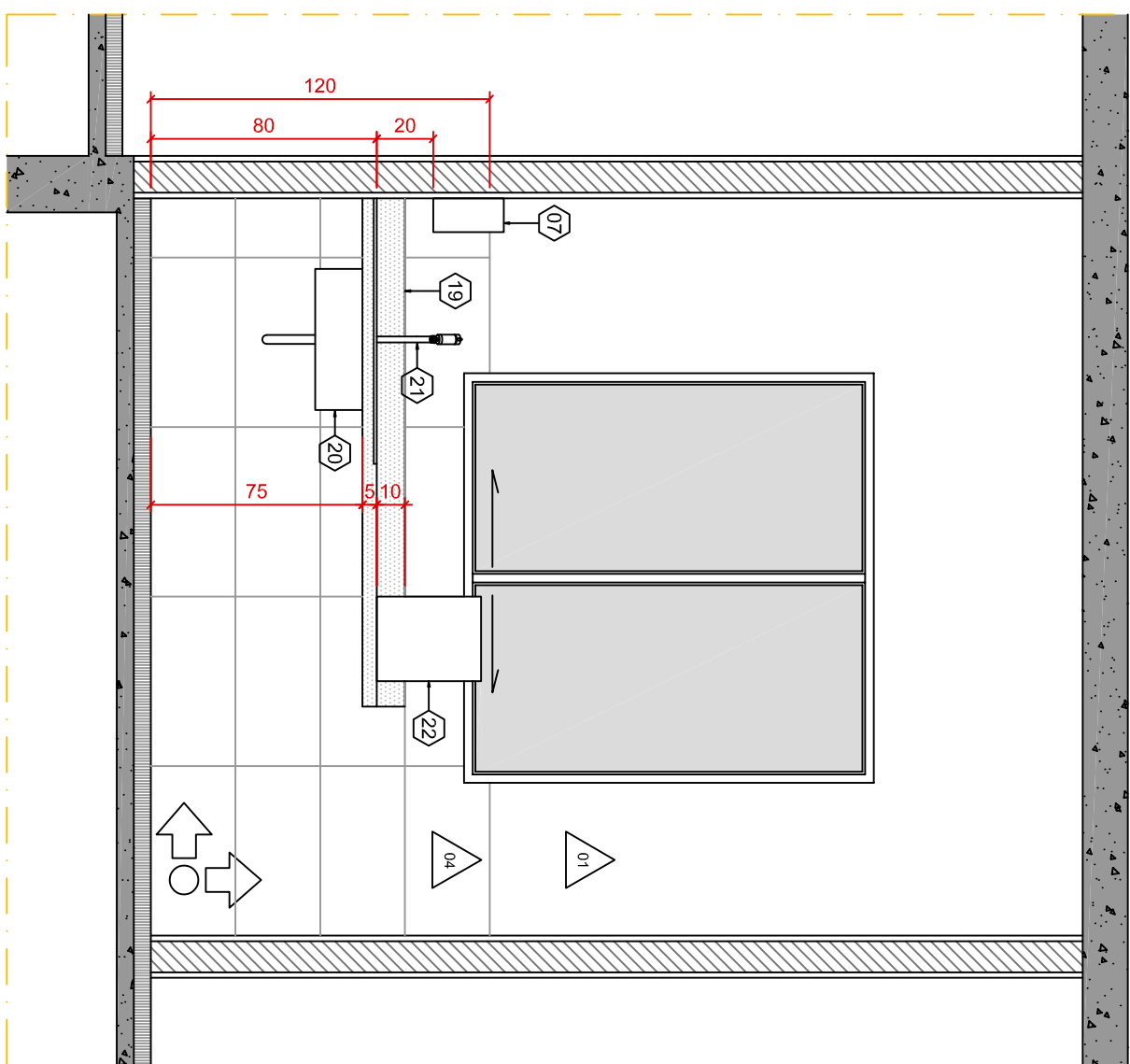

# DETALHAMENTO COPA SECRETARIA ELEVACÃO H

ITEM	DESCRIÇÃO
01	PISO EM CERÂMICA 45x45 CM EXISTENTE - RECOMPOR SE NECESSÁRIO
02	PISO EM MARMORE EXISTENTE - RECOMPOR SE NECESSÁRIO
03	PISO EM AREOSA EXISTENTE - RECOMPOR SE NECESSÁRIO
04	PISO EM CIMENTO EXISTENTE - RECOMPOR SE NECESSÁRIO
05	PISO EM GRANITO CINZA ANDORINHA
06	PISO DESENHADO 40x40cm
07	CONCRETO MOLDAADO IN LOCOO COM ACABAMENTO VASSOURADO
08	PISO EM CONCRETO PINTADO COM TINTA EPOXI
09	RODAPÊ EM CERÂMICA 10x10CM EXISTENTE - RECOMPOR SE NECESSÁRIO
10	RODAPÊ EM AREOSA 10x10CM EXISTENTE - RECOMPOR SE NECESSÁRIO
11	PARDEE COM PINTURA ACRILICA ACETINADA DE PRIMEIRA QUALIDADE COM BRANCO GELÓ REF.:
12	SVUINI, CORAL OU SHERWIN WILLIAMS
13	PARDEE EM AZULÃO BRANCO EXISTENTE - RECOMPOR SE NECESSÁRIO
14	PARDEE AZULÃO 30x60CM, RETIFICADO NA COR BRANCO ACETINADO E PINTURA ACRILICA FOSCA DE PRIMEIRA QUALIDADE COM BRANCO NEVE REF.: SVUINI, CORAL OU SHERWIN WILLIAMS
15	PARDEE COM REVESTIMENTO EM AZULÃO 30x60CM RETIFICADO NA COR BRANCO ACETINADO, REF.: PORTUNARI, ELIANE, PORTOBELO.
16	LAE DE TETO COM PINTURA ACRILICA FOSCA DE PRIMEIRA QUALIDADE COM BRANCO NEVE, REF.:
17	SVUINI, CORAL OU SHERWIN WILLIAMS
18	FORRO DE GESSO COM PINTURA ACRILICA FOSCA DE PRIMEIRA QUALIDADE COM BRANCO NEVE, REF.: SVUINI, CORAL OU SHERWIN WILLIAMS

## QUADRO PEÇAS E ELEMENTOS

ITEM	DESCRIÇÃO
01	BACA SANITÁRIA COM CAXA ACOPLADA NA COR BRANCA, ALTURA 42cm e 45cm E SUPERFÍCIE SUPERIOR DO ASSENTO H=46cm. REF.: DECA VOGUE PLUS CONFORTO
02	LAVATÓRIO COM COLUNA SUSPensa, COR BRANCA, SUPERFÍCIE SUPERIOR H=80cm,REF.: VOGUE PLUS
03	TORNEIRA DE MESA PARA LAVATÓRIO CONFORTO, ACOIAMENTO POR ALUMINIO,REF.: DECA LINK
04	DUCHA HIGIENICA COM REGISTRO DE PRESSÃO
05	PAPELEIRA CROMADA, EXPO H=55cm, REF.: DECA CLEAN
06	DISPENSER PARA SABONETE LÍQUIDO, SUPERFÍCIE INTERIOR H=100cm
07	DISPENSER PARA PAPEL TOALHA, SUPERFÍCIE INTERIOR H=100cm
08	PAPELEIRA CROMADA, DIMENSÃO APROXIMADA 30x10cm, REF.: DECA CLEAN
09	CABIDE CROMADO, H=100cm, REF.: DECA CLEAN
10	ESPELHO CRISTAL PLANO 90 X 80 cm FIXADO ENTRE 80cm E 180cm
11	BOTONEIRA DE ALUMINIE DE EMERGÊNCIA
12	BARRA DE APOIO HORIZONTAL FIXA, SEÇÃO TRANSVERSAL 40mm, COMPRIMENTO 80cm, H=75cm
13	BARRA DE APOIO HORIZONTAL FIXA, SEÇÃO TRANSVERSAL 40mm, COMPRIMENTO 80cm, H=98cm
14	BARRA DE APOIO VERTICAL FIXA, SEÇÃO TRANSVERSAL 40mm, COMPRIMENTO 70cm
15	BARRA DE APOIO HORIZONTAL EM "U" FIXA, SEÇÃO TRANSVERSAL 40mm, COMPRIMENTO 30cm, H=80cm
16	PORTA 80x210cm, MANCINETA TIPO ALUMINIO
17	PUXADOR INTERNO PARA PORTA, COMPRIMENTO 40cm
18	REVESTIMENTO RESISTENTE A IMPACTO ATÉ H=40cm
19	BANCAÇA COM TAMPO, RODADINHA, TESTEIRA E LATERAIS EM GRANITO POLIDO COR A DEFINIR
20	CUBA EM UNO ATÉ DOIS LITROS COM DIMENSÕES APROXIMADAS DE 40X30X15 CM, FLEXÍVEL, REF.: TRANSUMINIA LAVANIA, DBI
21	TORNEIRA DE MESA CROMADA, COM BICA ALTA E MÓVEL, REF.: DECA FLEX PLUS
22	PURIFICADOR DE ÁGUA, APOIADO SOBRE BANCAÇA, PRÉTERO PONTO HIDRÁULICO
23	
24	CUBA DE BANHURIO OVAL, 40cm NA COR BRANCA, REF.: DECA LINHA L
25	ESPELHO CRISTAL PLANO 100 X 80 cm FIXADO A 90cm DO PISO ACABADO

## QUADRO DE PORTAS

ITEM	DESCRIÇÃO
701	PORTA DE ABRIR EM MADEIRA 80X210cm PINTADA NA COR GRAFITE
702	PORTA DE ABRIR EM MADEIRA 80X210cm PINTADA NA COR GRAFITE
703	PORTA DE ABRIR EM MADEIRA 80X210cm PINTADA NA COR GRAFITE
704	PORTA DE ABRIR EM MADEIRA ALMOFADADA 80X210cm
705	PORTA DE ABRIR ACÚSTICA EM MADEIRA 80X210cm PINTADA NA COR GRAFITE
706	PORTA DE ABRIR METÁLICA 2 FOLHAS 178X214cm
707	PORTA DE ABRIR METÁLICA 1 FOLHA 100X245cm
708	PORTA DE ABRIR METÁLICA 2 FOLHAS 162X240cm
709	PORTA DE ABRIR EM MADEIRA 80X210cm PINTADA NA COR BRANCO NÉVE

TRIBUNAL REGIONAL DO TRABALHO DA 3ª REGIÃO | TRT3

INÓVEL:			
VARA DO TRABALHO DIAMANTINA			
ENERGICO:	MANEIRO:	DISCIPLINA:	
RUANECA ANONIMA 20	DIAMANTINA	ARQ	
RESPONSAVEL TECNICO:	CAU:		
GERUSA CONTOR GUIMARAES	A 319066		
ETAPA:	PRANCHIA:		
PROJETO EXECUTIVO	06/07		
CONTELDADO:	DATA:		
DETALHAMENTO SANTUARIO ACESSIVEL EDIFICIO 1 E COPA EDIFICIO 3	2025/09/18		
ARQUIVO ELETRONICO: D:\4-4\VT_PQU_ARO_Casas-2025_R00_FU00_SF00-2025-06-09-04mg			



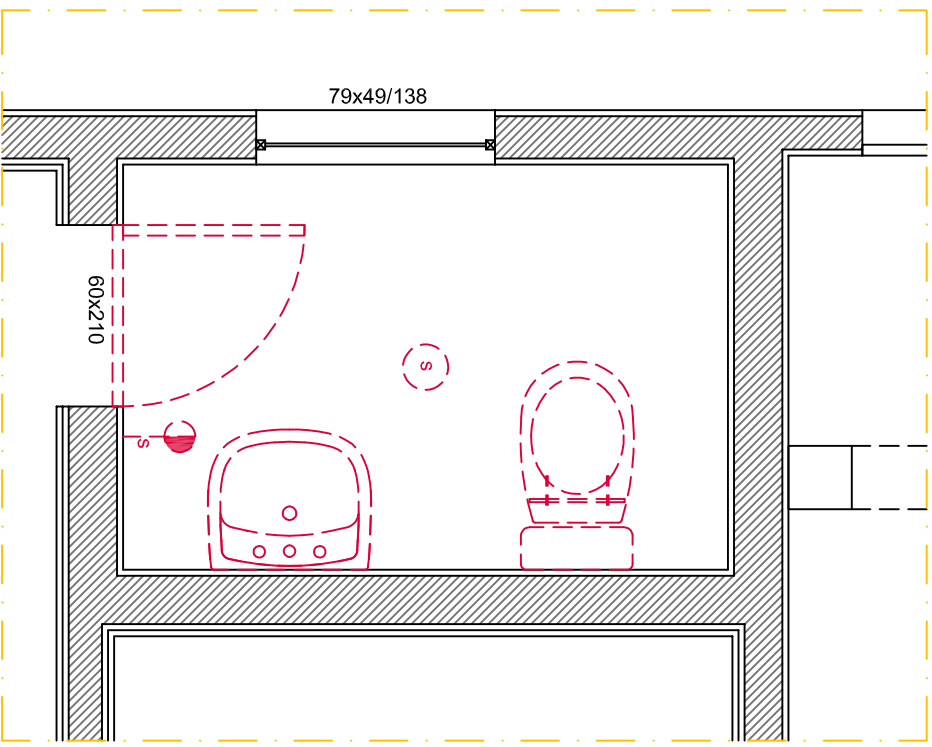

REFORMA SANITÁRIO EDIFÍCIO 2  
PLANTA DE DEMOLIÇÃO

1:25

REFORMA SANITÁRIO EDIFÍCIO 2  
PLANTA DE CONSTRUÇÃO

1:25

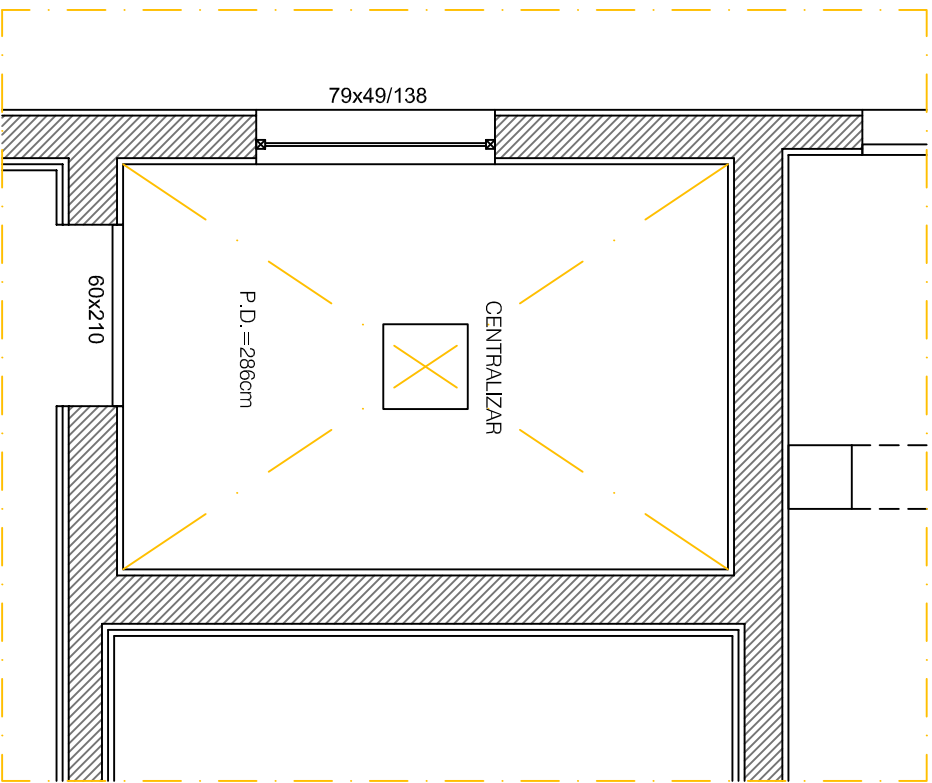
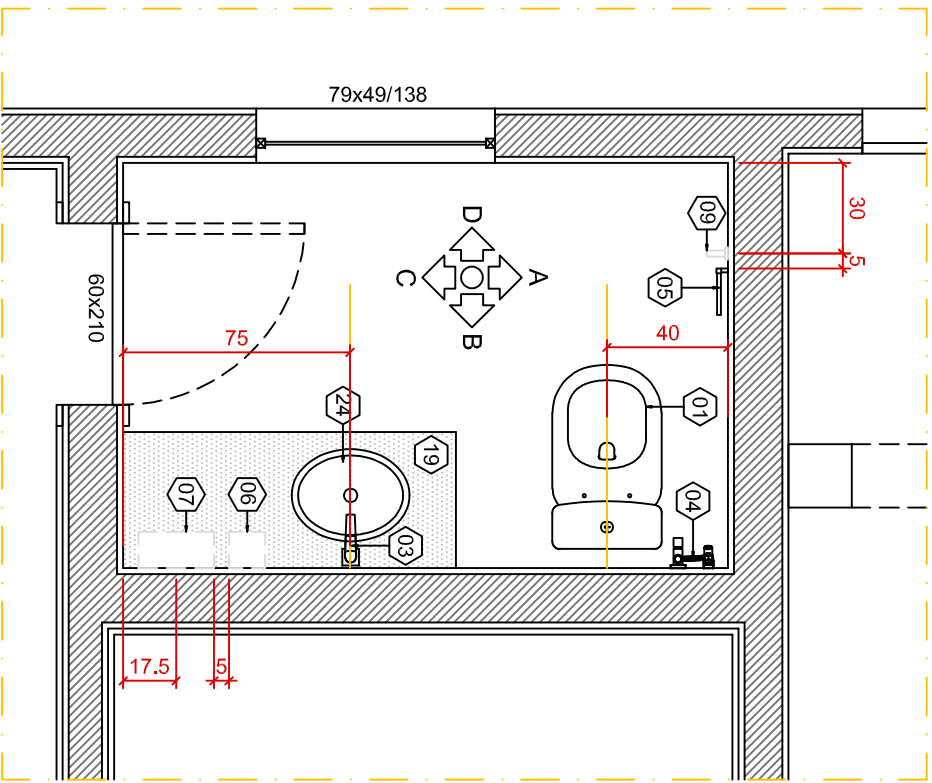

REFORMA SANITÁRIO EDIFÍCIO 2  
PLANTA DE FORRO

1:25

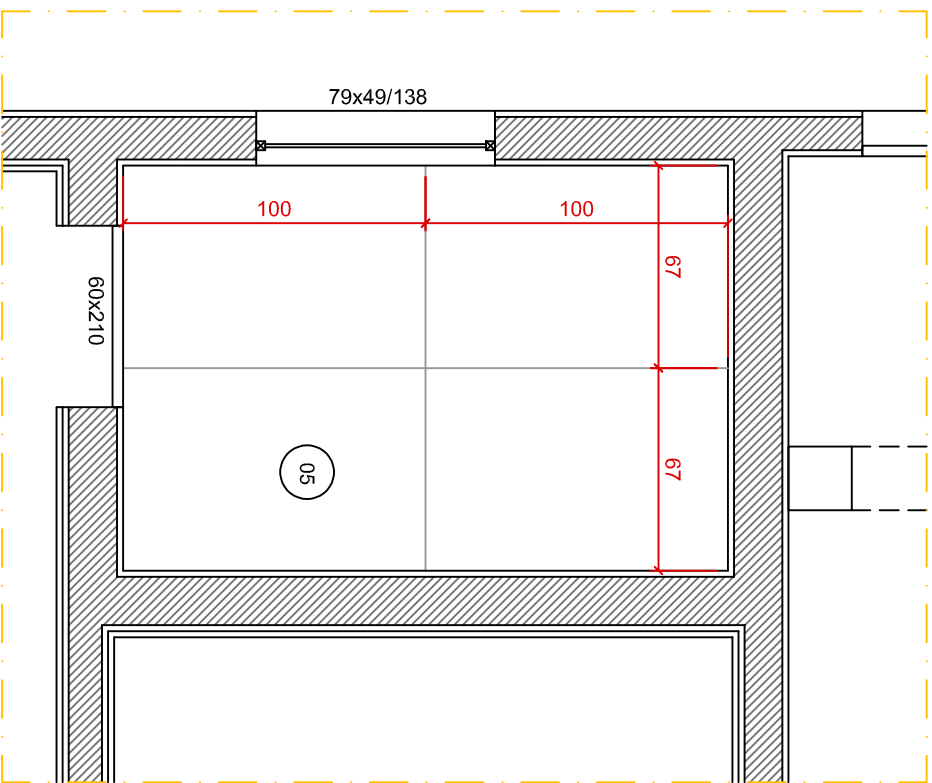

REFORMA SANITÁRIO EDIFÍCIO 2  
PLANTA DE PISO

1:25

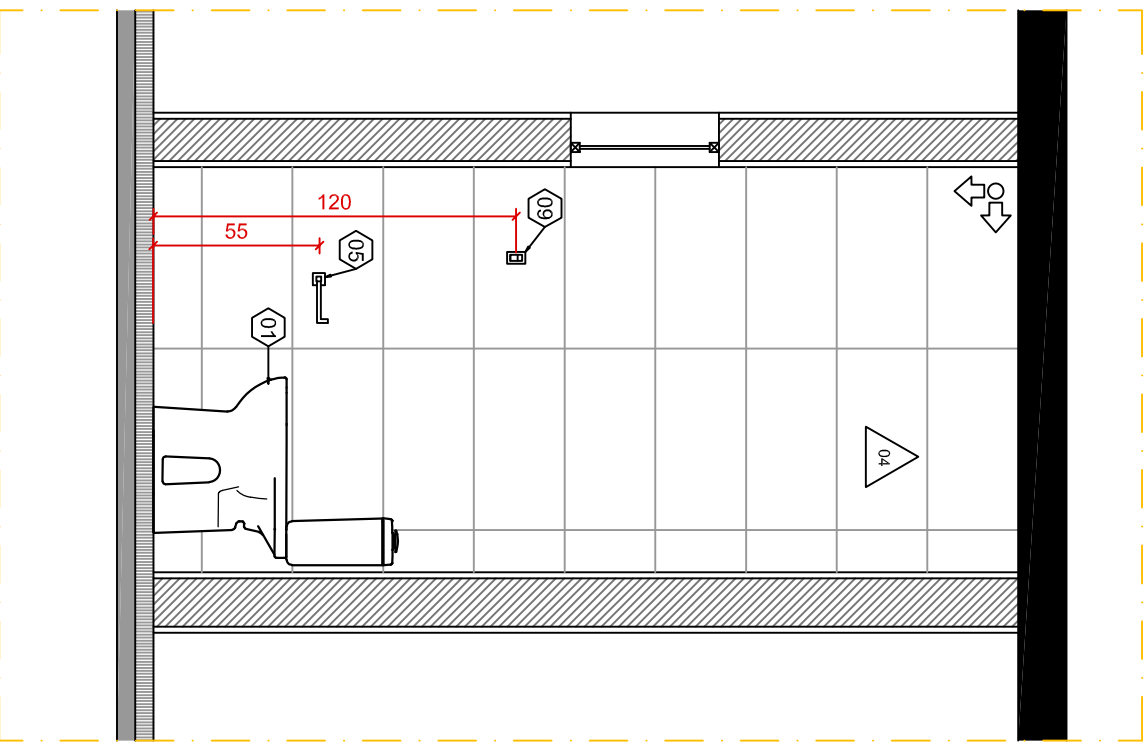

REFORMA SANITÁRIO EDIFÍCIO 2  
ELEVÇÃO A

1:25

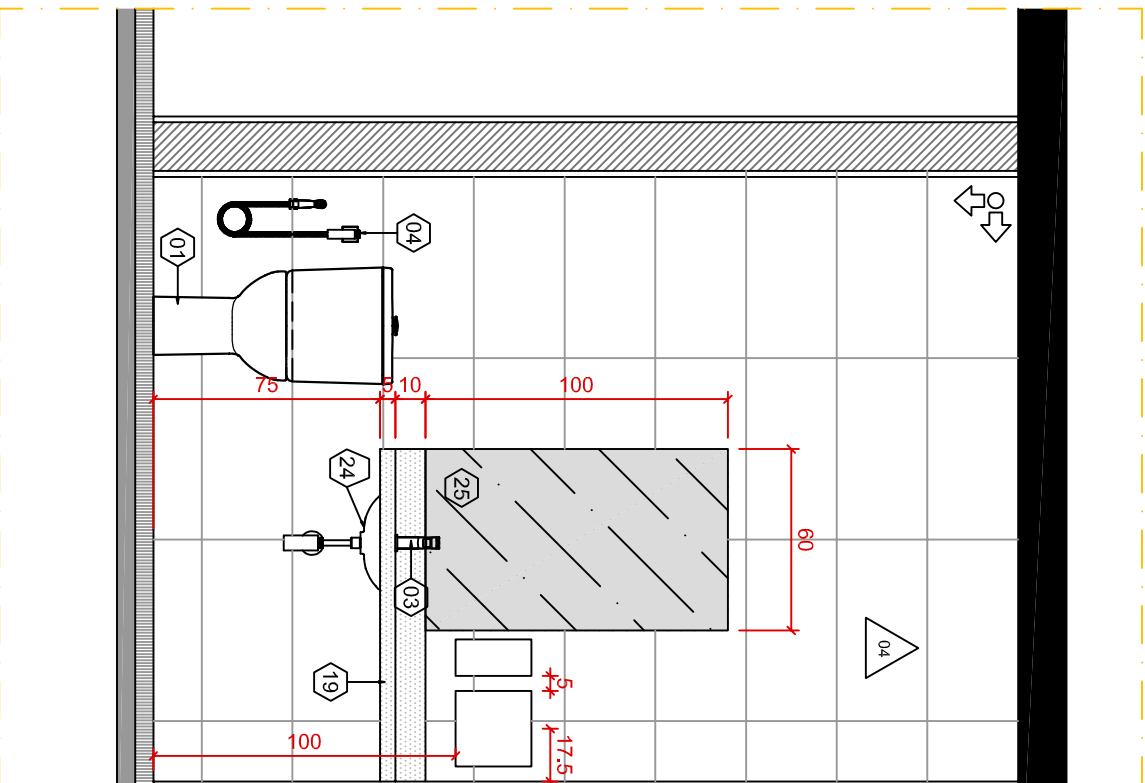

REFORMA SANITÁRIO EDIFÍCIO 2  
ELEVÇÃO B

1:25

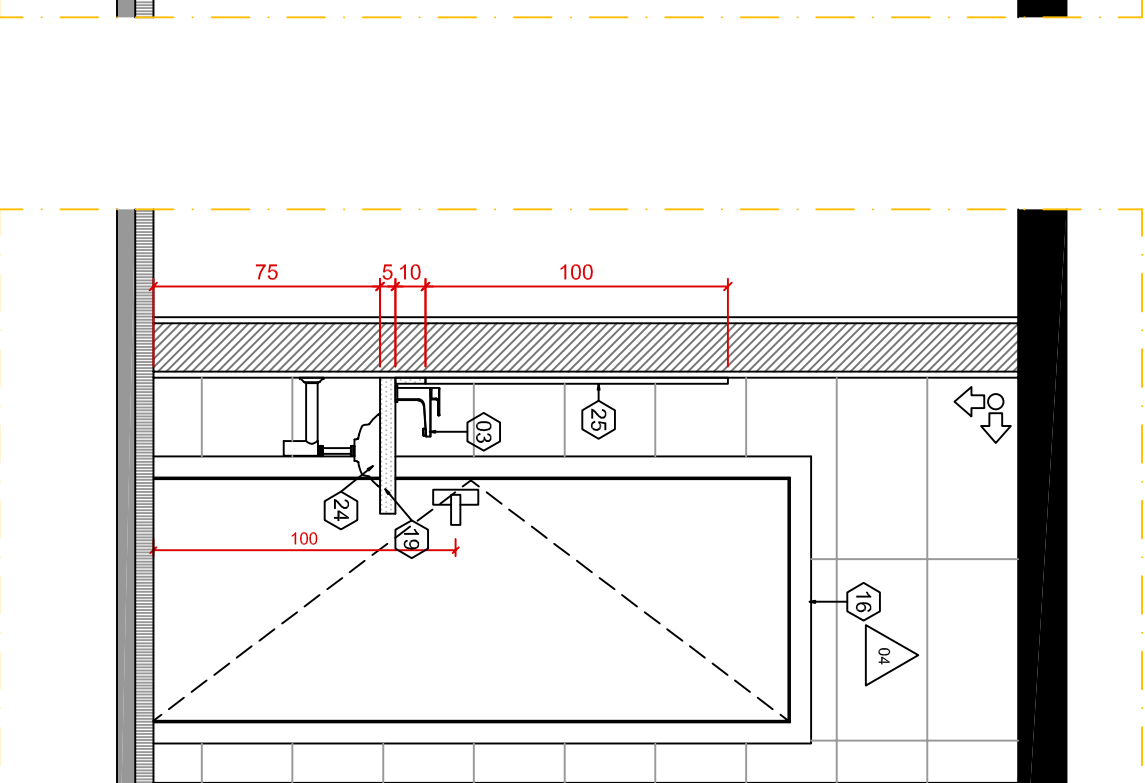

REFORMA SANITÁRIO EDIFÍCIO 2  
ELEVÇÃO C

1:25

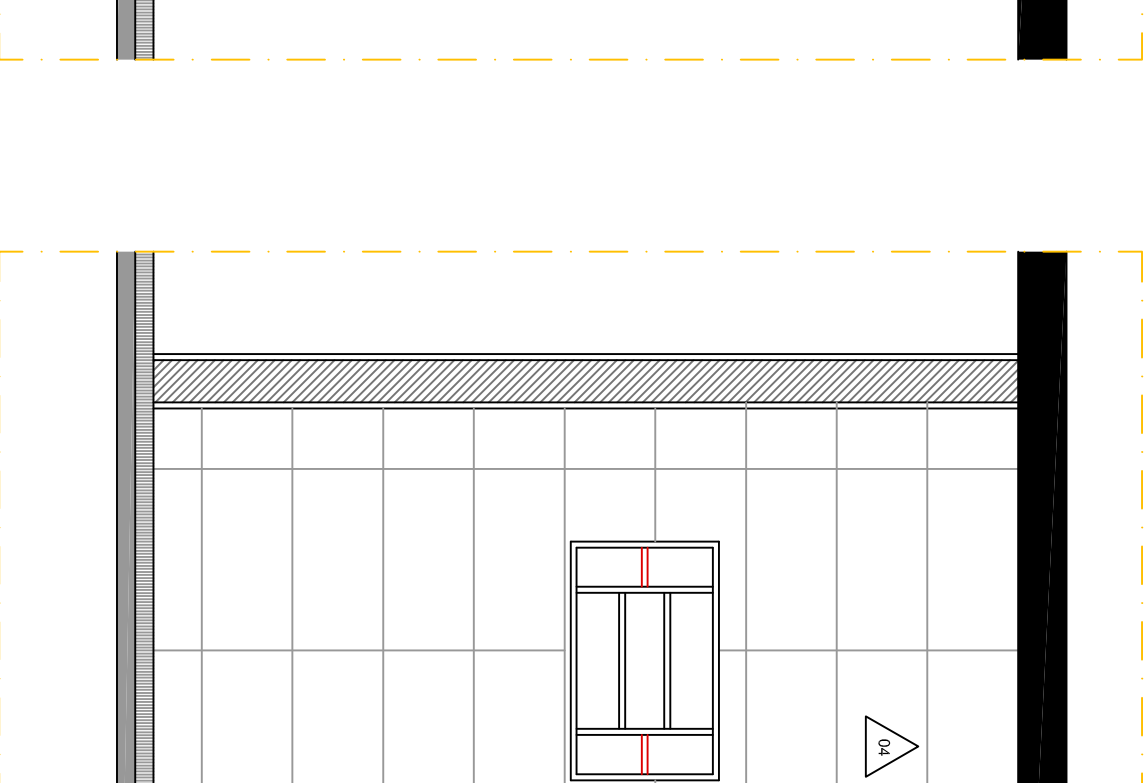

REFORMA SANITÁRIO EDIFÍCIO 2  
ELEVÇÃO D

1:25

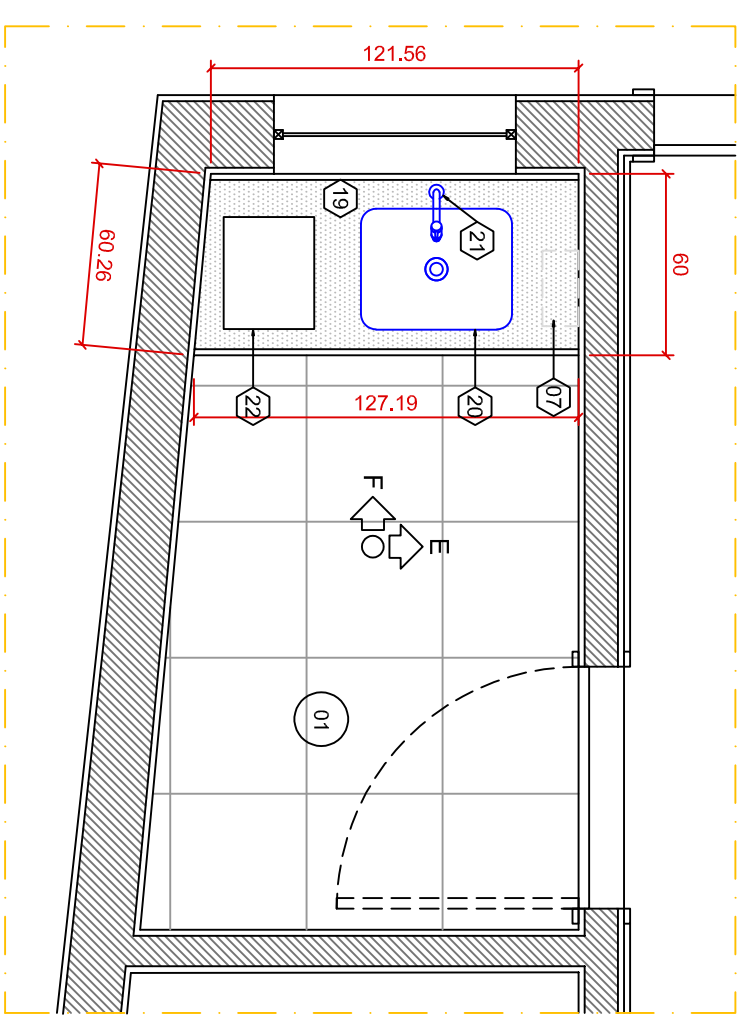

DETALHAMENTO COPA DE APOIO  
PLANTA

1:25

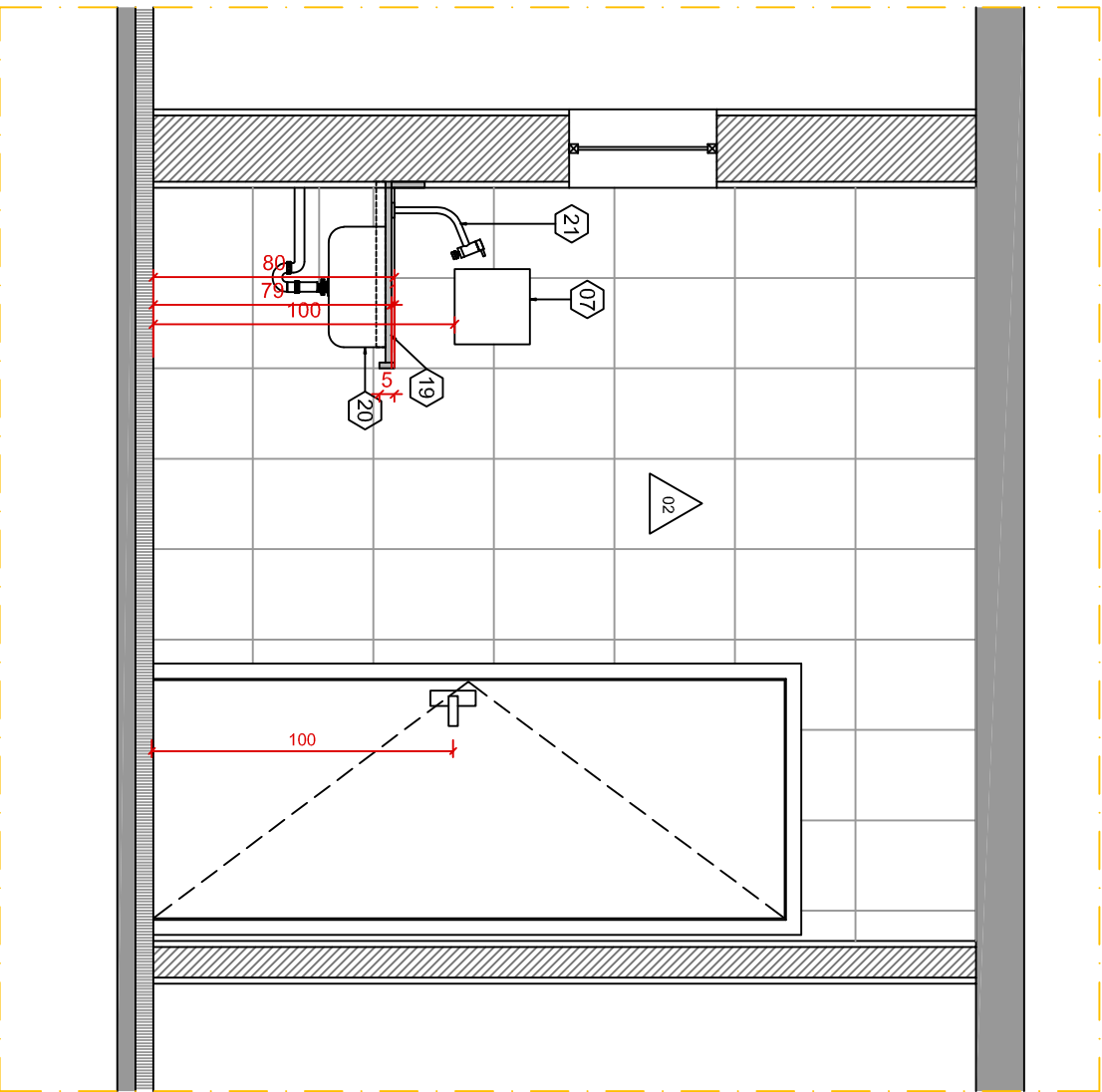

DETALHAMENTO COPA DE APOIO  
ELEVÇÃO E

1:25

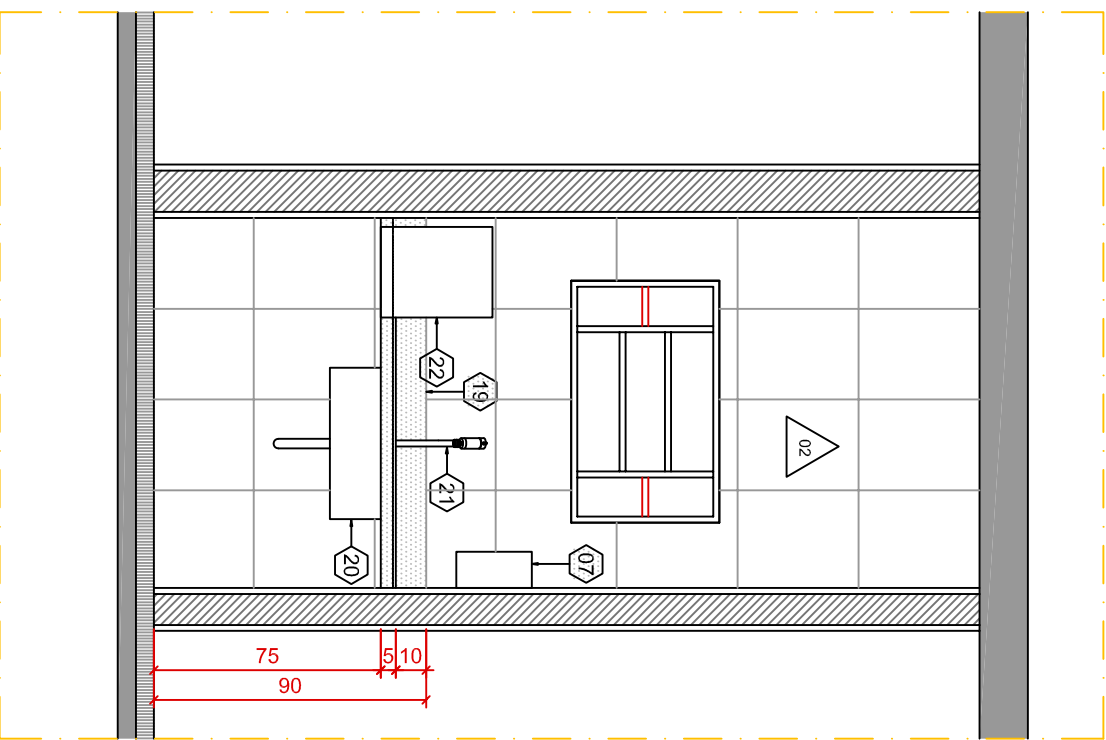

DETALHAMENTO COPA DE APOIO  
ELEVÇÃO F

1:25

LISTA DE INTERVENÇÕES REFORMA SANITÁRIO	
ITEM	DESCRIÇÃO
01	DEMOLIR REVESTIMENTO DE PISO: ÁREA TOTAL 2,88 m²
02	DEMOLIR REVESTIMENTO DE PAREDE: ÁREA TOTAL 17,45m²
03	RETRABALHAR LOUÇAS, BACIA SANITÁRIA E LAVATÓRIO DE COLUNA
04	RETRABALHAR ACESSÓRIOS DE METAL: TOALHEIRO, PAPELEIRA, SABONETEIRA, REGISTROS
05	RETRABALHAR PORTA DE MADEIRA
06	RETRABALHAR REVESTIMENTO DE PISO (GRANITO CINZA ANDORINHA); ÁREA TOTAL 2,88 m²
07	INSTALAR REVESTIMENTO DE PAREDE (AZULEJO RETIFICADO BRANCO 30X30); ÁREA TOTAL 17,45m²
08	INSTALAR LOUÇAS, BACIA SANITÁRIA E CUBA DE EMBUTIR
09	INSTALAR ACESSÓRIOS DE METAL: TOALHEIRO, PAPELEIRA, SABONETEIRA E CABIDE
10	INSTALAR BANDEJA DE PEDRA: 45X110 cm
11	INSTALAR PORTA DE MADEIRA DE 80cm PINTADA NA COR GRÁFITE
12	INSTALAR LUMINÁRIA E INTERRUPTOR
13	PINTAR ESTRUTURA DA JANELA NA COR GRÁFITE
14	PINTAR ESTRUTURA DA JANELA NA COR GRÁFITE

LISTA DE INTERVENÇÕES INSTALAÇÃO DA COPA	
ITEM	DESCRIÇÃO
01	INSTALAR BANDEJA DE PEDRA: 80X127 cm
02	INSTALAR CUBA EM INOX ACABAMENTO ESCOVADO 40X34CM
03	INSTALAR ACESSÓRIOS DE METAL: TOALHEIRO
04	PINTAR PORTA DE MADEIRA NA COR GRÁFITE
05	PINTAR ESTRUTURA DA JANELA NA COR GRÁFITE
06	TIPOCÁ LUMINÁRIA
07	INSTALAR PONTO DE ÁGUA PARA COLOCAÇÃO DE PURIFICADOR SOBRE A BANDEJA

QUADRO DE ACABAMENTOS DE PISO, PAREDE E TETO	
ITEM	DESCRIÇÃO
01	PISO EM CERÂMICA 45X45 CM EXISTENTE - RECOMPOR SE NECESSÁRIO
02	PISO EM MARMÓRIO EXISTENTE - RECOMPOR SE NECESSÁRIO
03	PISO EM ARDÓZIA EXISTENTE - RECOMPOR SE NECESSÁRIO
04	PISO EM CIMENTO EXISTENTE - RECOMPOR SE NECESSÁRIO
05	PISO EM GRANITO CINZA ANDORINHA
06	PISO DRENANTE 40X40cm
07	CONCRETO MOLADO IN LOCO COM ACABAMENTO VASSOURADO
08	PISO EM CONCRETO PINTADO COM TINTA EPOXI
09	RODAPÊ EM CERÂMICA h= 10CM EXISTENTE - RECOMPOR SE NECESSÁRIO
10	RODAPÊ EM ARDÓZIA h= 07CM EXISTENTE - RECOMPOR SE NECESSÁRIO
11	PAREDE COM PINTURA ACRÍLICA ACETINADA DE PRIMEIRA QUALIDADE COR BRANCO GEL - REF.: SIVINIL, CORAL OU SHERWIN WILLIAMS
12	PAREDE EM AZULEJO BRANCO EXISTENTE - RECOMPOR SE NECESSÁRIO
13	PAREDE EM AZULEJO 30X30CM, RETIFICADO NA COR BRANCO ACETINADO - PINTURA ACRÍLICA FOSCA DE PRIMEIRA QUALIDADE COR BRANCO NEVE - REF.: SIVINIL, CORAL OU SHERWIN WILLIAMS
14	LAJE DE TETO COM PINTURA ACRÍLICA FOSCA DE PRIMEIRA QUALIDADE COR BRANCO NEVE - REF.: SIVINIL, CORAL OU SHERWIN WILLIAMS
15	FORRO DE GESSO COM PINTURA ACRÍLICA FOSCA DE PRIMEIRA QUALIDADE COR BRANCO NEVE - REF.: SIVINIL, CORAL OU SHERWIN WILLIAMS

QUADRO PEÇAS E ELEMENTOS	
ITEM	DESCRIÇÃO
01	BACIA SANITÁRIA COM CAIXA ACOPLADA NA COR BRANCA, ALTURA 43cm e 46cm E SUPERFÍCIE SUPERIOR DO ASSENTO h=46cm. REF.: DECA VOGUE PLUS CONFORTO
02	LAVATÓRIO COM COLUNA SUSPensa, COR BRANCA, SUPERFÍCIE SUPERIOR h=80cm. REF.: VOGUE PLUS
03	TORNEIRA DE MESA PARA LAVATÓRIO CONFORTO, ACISSAMENTO POR ALAVANCA. REF.: DECA LINK
04	DUCHA HIGIENICA COM REGISTRO DE PRESSÃO
05	PAPELEIRA CROMADA, EXO h=55cm. REF.: DECA CLEAN
06	DISPENSER PARA SABONETE LÍQUIDO, SUPERFÍCIE INFERIOR h=100cm
07	DISPENSER PARA PAPEL TOALHA, SUPERFÍCIE INFERIOR h=100cm
08	PRATELEIRA CROMADA, DIMENSÃO APROXIMADA 30x10cm. h=100cm. REF.: DECA CLEAN
09	CABIDE CROMADO, h=100cm. REF.: DECA CLEAN
10	ESPELHO CRISTAL PLANO 90 X 80 cm FIXADO ENTRE 90cm E 180cm
11	BOTONEIRA DE ALARME DE EMERGENCIA
12	BARRA DE APOIO HORIZONTAL FIXA, SEÇÃO TRANSVERSAL 40mm, COMPRIMENTO 80cm. h=75cm
13	BARRA DE APOIO HORIZONTAL FIXA, SEÇÃO TRANSVERSAL 40mm, COMPRIMENTO 80cm. h=80cm
14	BARRA DE APOIO VERTICAL FIXA, SEÇÃO TRANSVERSAL 40mm, COMPRIMENTO 70cm
15	BARRA DE APOIO HORIZONTAL EM "U" FIXA, SEÇÃO TRANSVERSAL 40mm, COMPRIMENTO 30cm. h=80cm
16	PORTA 80x210cm, MAÇONEIRA TIPO ALAVANCA
17	PLUXADOR INTERNO PARA PORTA, COMPRIMENTO 40cm
18	REVESTIMENTO RESISTENTE A IMPACTO ATÉ h=40cm
19	BANDEJA COM TAMPO, RODAPANELA, TESTEIRA E LATERAIS EM GRANITO POLIDO COM A DEFINIR
20	CUBA EM INOX ALTO BRILHO COM DIMENSÕES APROXIMADAS DE 40X34CM, SIFÃO FLEXÍVEL. REF.: TRAMONTINA LAVINIA DBEL
21	TORNEIRA DE MESA CROMADA, COM BICA ALTA E MOVEL. REF.: DECA FLEX PLUS
22	PURIFICADOR DE ÁGUA APOIADO SOBRE BANDEJA, PREVER PONTO HIDRÁULICO
23	
24	CUBA DE EMBUTIR OVAL 46cm NA COR BRANCA. REF.: DECA LINHA L
25	ESPELHO CRISTAL PLANO 100 X 60 cm FIXADO A 80cm DO PISO ACABADO

QUADRO DE PORTAS	
ITEM	DESCRIÇÃO
P01	PORTA DE ABIRIR EM MADEIRA 80X210cm PINTADA NA COR GRÁFITE
P02	PORTA DE ABIRIR EM MADEIRA 70X210cm PINTADA NA COR GRÁFITE
P03	PORTA DE ABIRIR EM MADEIRA 80X210cm PINTADA NA COR GRÁFITE
P04	PORTA DE ABIRIR EM MADEIRA ALMOÇADADA 80X210cm
P05	PORTA DE ABIRIR EM MADEIRA 80X210cm PINTADA NA COR GRÁFITE
P06	PORTA DE ABIRIR METÁLICA 2 FOLHAS 178X241cm
P07	PORTA DE ABIRIR METÁLICA 1 FOLHA 100X245cm
P08	PORTA DE ABIRIR METÁLICA 2 FOLHAS 162X240cm
P09	PORTA DE ABIRIR EM MADEIRA 80X210cm PINTADA NA COR BRANCO NEVE

## TRIBUNAL REGIONAL DO TRABALHO DA 3ª REGIÃO | TRT3

IMÓVEL :		MUNICÍPIO :	
VARA DO TRABALHO DIAMANTINA		DIAMANTINA	
ENGENHEIRO :		ARQUITETO :	
RUA NÉCIO AMORIM, 20		A 3190-6	
RESPONSÁVEL TÉCNICO :		PRÁTICA :	
GERUSA GONTIJO GUIMARÃES		07/07	
ETAPA :		DATA :	
PROJETO EXECUTIVO		2025/09/18	
CONTEÚDO :		DETALHAMENTO DE SANITÁRIO E COPA DE APOIO DO EDIFÍCIO 2	
ARQUIVO ELETRÔNICO - BIM-4DVT_PRT_AEQ_Casas-2025_P00_P100_SENG_2025-05-09.dwg			